

Nr. 8774/18.07.2018

**EXAMENUL DE BACALAUREAT NAȚIONAL
SESIUNEA IUNIE-IULIE 2018
Analiza rezultatelor la nivelul județului Dâmbovița**

Înscriși - 3191

Prezenți – 2855

Eliminați – 3

Reușiți – 1880 (65.85% - media la nivel național 69,70%)

Rezultate înainte de contestații

Înscriși	Prezenți	Absenți	Medii							Eliminați	Rata de promovare	Anul
			1.00-4.99	5.00-5.99	6.00-6.99	7.00-7.99	8.00-8.99	9.00-9.99	10			
3302	3119	183	971	205	450	525	638	320	2	8	62.04%	2017
3191	2855	336	819	186	352	467	556	471	1	3	64.69%	2018

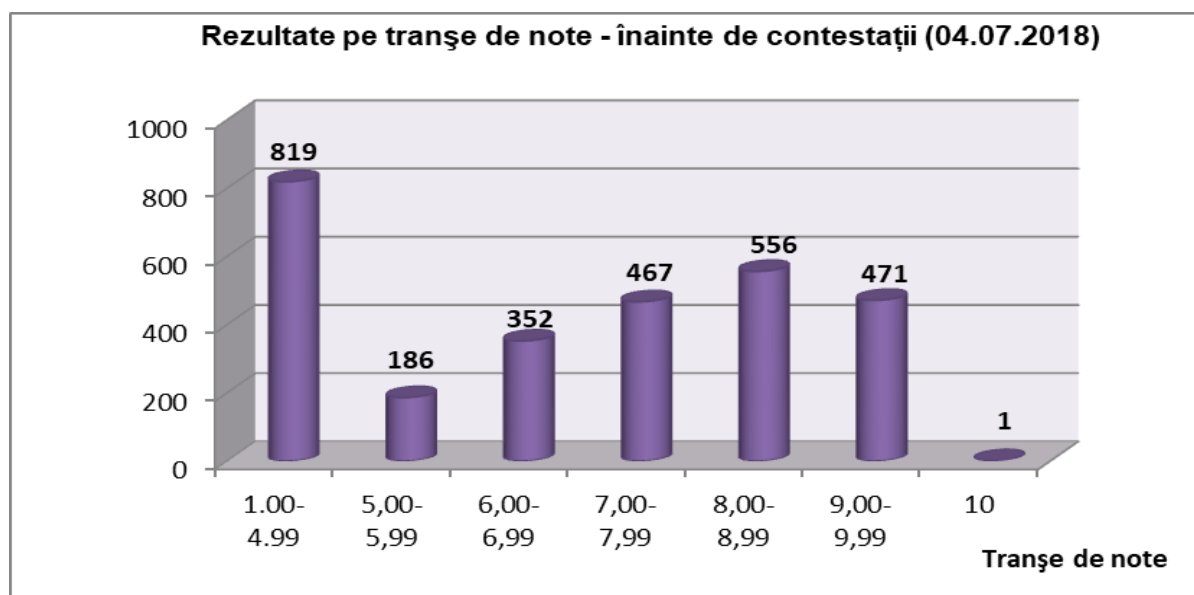

Raport contestații:

DB	702
E)a) - Limba română (REAL)	112
E)a) - Limba română (UMAN)	69
E)c) - Istorie	64
E)c) - Matematică TEHN	103
E)c) - Matematică MATE-INFO	70
E)c) - Matematică ST-NAT	54
E)c) - Matematică PED	4
E)d) - Geografie	75
E)d) - Biologie vegetală și animală	44
E)d) - Anatomie și fiziologie umană, genetică și ecologie umană	60
E)d) - Chimie organică TEO	2
E)d) - Chimie organică TEH	2
E)d) - Chimie anorganică TEH	1
E)d) - Fizică TEO	16
E)d) - Informatică MI C/C++	7
E)d) - Logică, argumentare și comunicare	11
E)d) - Economie	4
E)d) - Sociologie	2
E)d) - Psihologie	2

Soluționare contestații:

Nr. contestații	Admise	702		
702		Note mai mari	Note mai mici	Note egale
		398	254	50

Contestații pe probe:

Proba	Nr. contestații	Note egale	Note mai mici	Note mai mari	Diferențe 0-0.99p	Diferențe 1-1,49 p	Diferențe ≥1.5 p
E)a)	181	17	53	111	160	15	6
E)c)	295	18	98	179	262	29	4
E)d)	226	15	103	108	209	15	2

Rezultate finale după contestații – 09.07.2018

	Înscriși	Prezenți	Absenți	Medii							Eliminați	Nr. reușiți	Rata promovare
				1.00-4.99	5.00-5.99	6.00-6.99	7.00-7.99	8.00-8.99	9.00-9.99	10			
2018	3191	2855	336	801	171	381	460	551	486	2	3	1880	65.85%
Serie curentă	2717	2521	196	629	87	308	456	551	486	2	2	1803	71.52%
Serie anterioară	274	334	140	172	84	73	4	0	0	0	1	77	23.05%
2017	3302	3119	183	901	193	514	498	640	363	2	8	2017	64.67%

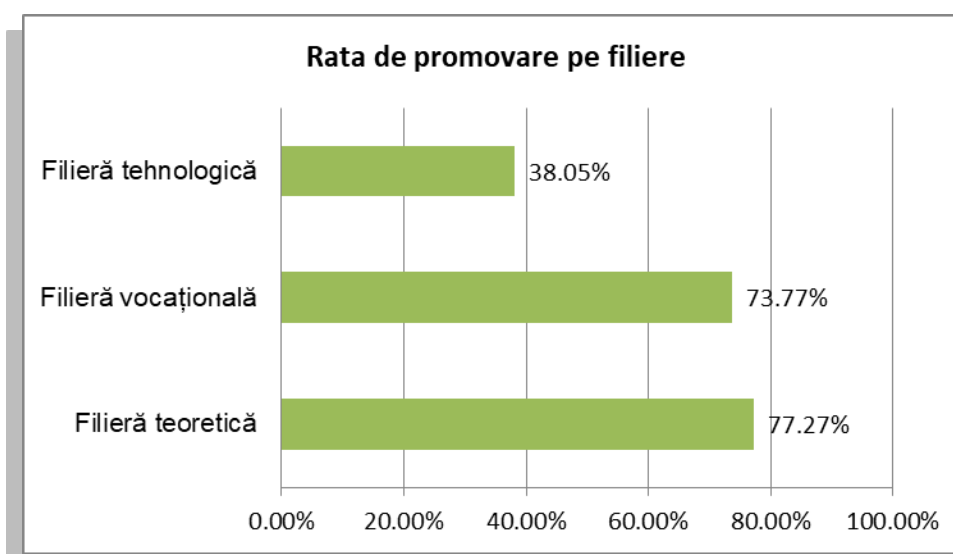
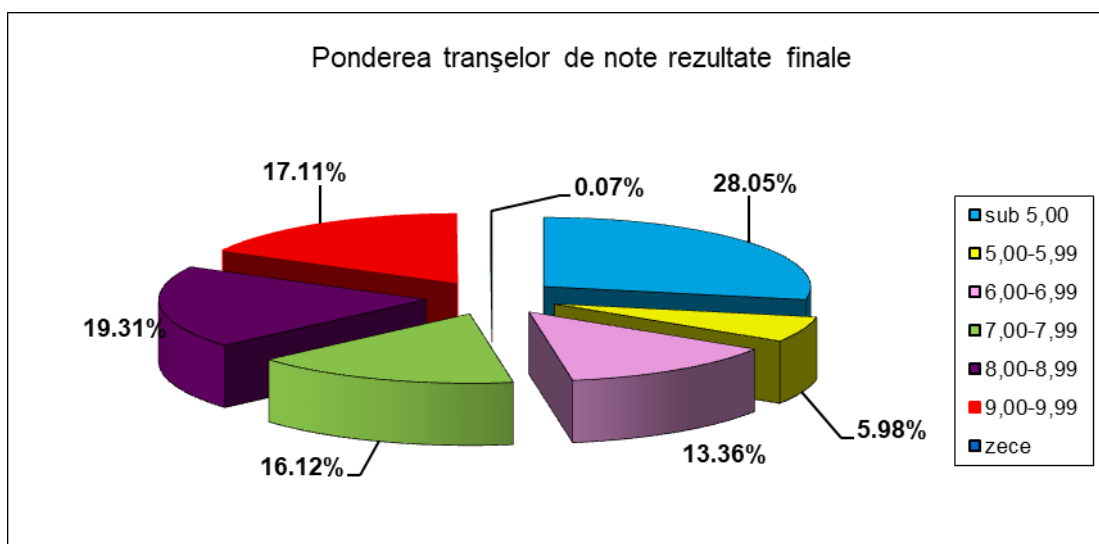

Proba E) a) - Limba și literatura română

Nr. elevi înscriși	Prezenți	Absenți	Eliminați	Note							Rata promovare	Anul
				1.00-4.99	5.00-5.99	6.00-6.99	7.00-7.99	8.00-8.99	9.00-9.99	10		
2918	2697	221	0	298	463	339	403	602	584	8	88.95%	2018
2905	2816	89	3	483	630	411	504	500	275	10	82.74%	2017
3504	2868	163	0	534	750	450	381	454	291	8	81.38%	2016

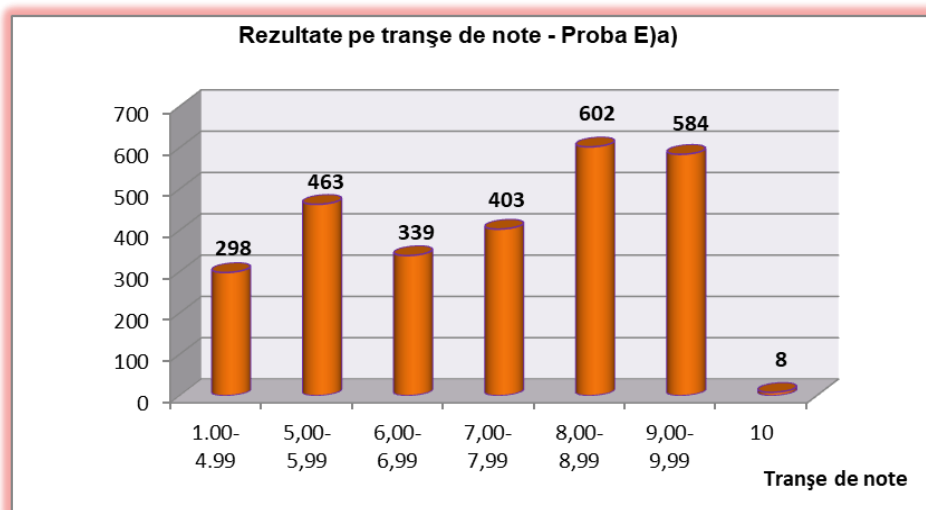

Proba E) c) – matematică / istorie

Nr. elevi înscriși	Prezenți	Absenți	Eliminați	Note							Rata promovare	Anul
				1.00-4.99	5.00-5.99	6.00-6.99	7.00-7.99	8.00-8.99	9.00-9.99	10		
2966	2719	247	1	674	488	365	345	369	404	73	75.17%	2018
3002	2887	115	3	643	417	347	416	463	493	105	77.62%	2017
3504	2981	191	0	866	555	377	337	370	396	80	70.94%	2016

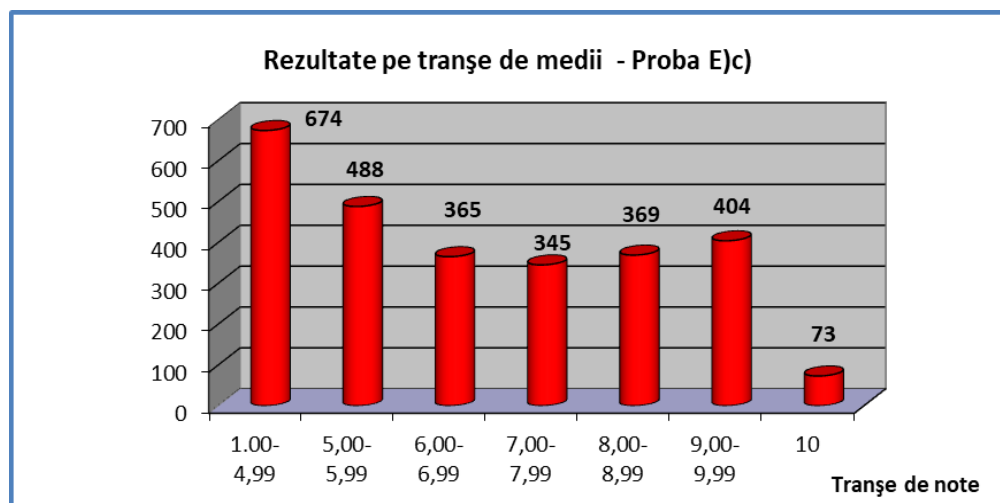

Proba E) d)

Nr. elevi înscriși	Prezenți	Absenți	Eliminați	Note							Rata promovare	
				1.00-4.99	5.00-5.99	6.00-6.99	7.00-7.99	8.00-8.99	9.00-9.99	10		
2999	2747	252	0	448	247	284	340	540	745	143	76.65%	2018
3052	2921	131	0	553	241	297	435	647	658	90	81.07%	2017
3504	2994	187	2	613	293	341	417	609	655	64	79.45%	2016

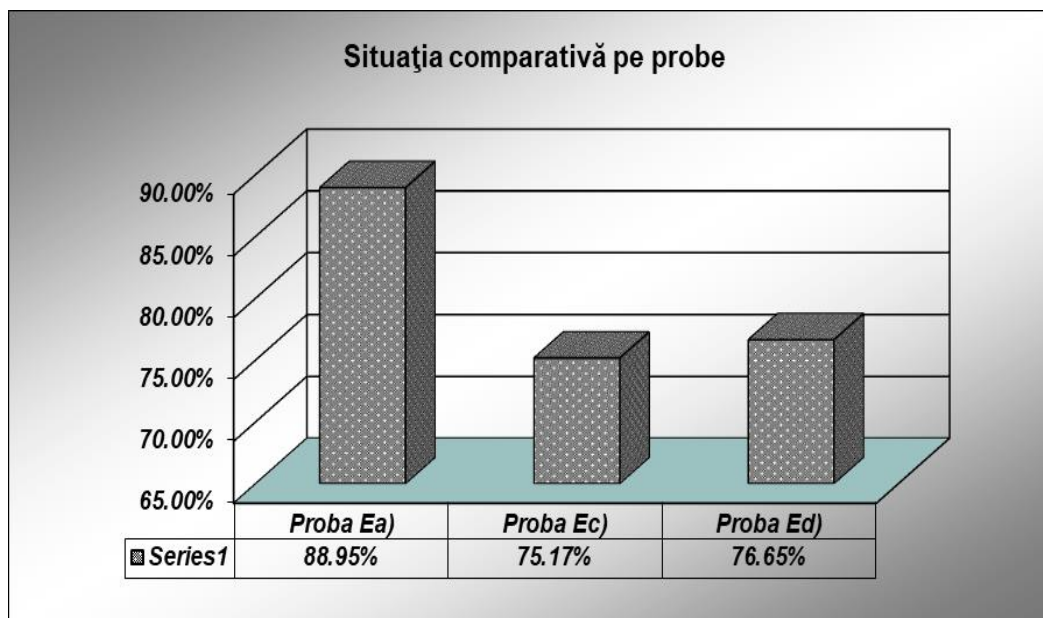
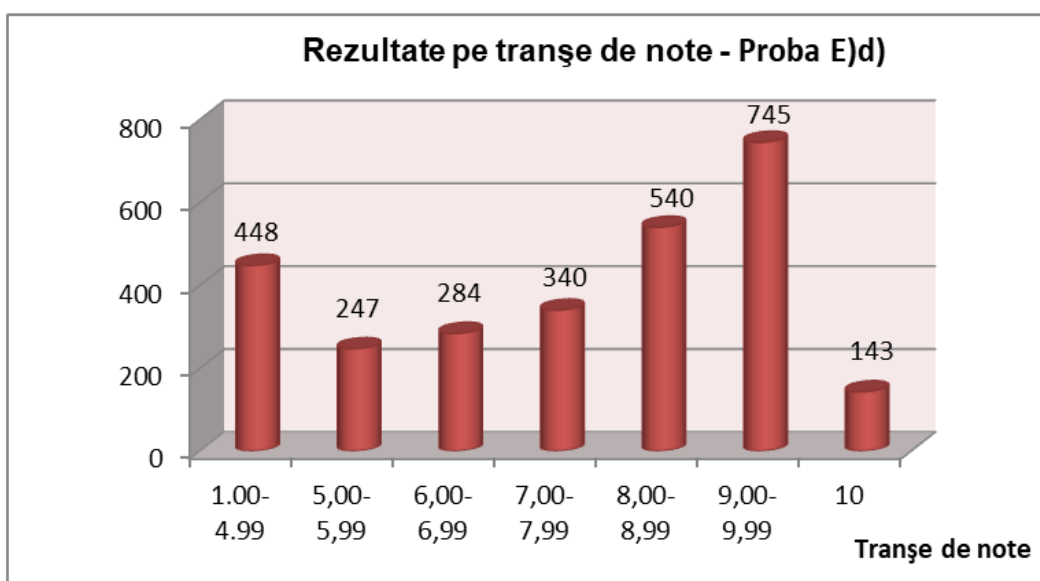

Situația statistică pe discipline

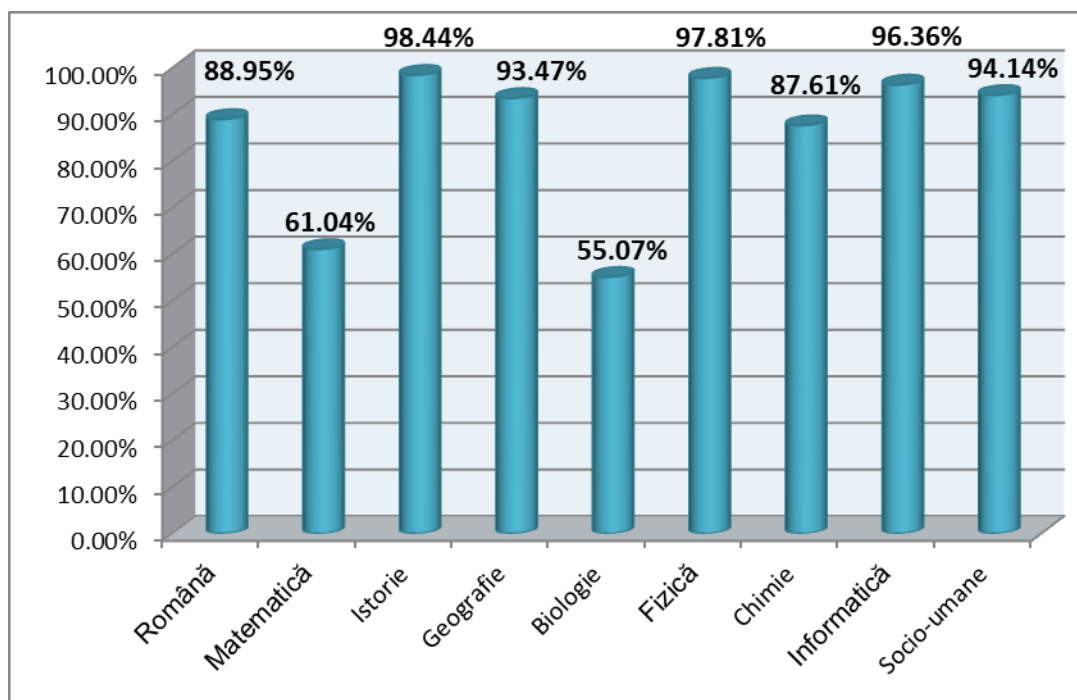

Variația ratei de promovare în perioada 2014 - 2018 (situație comparativă simulare MEN – examen de bacalaureat, la nivelul județului Dâmbovița)

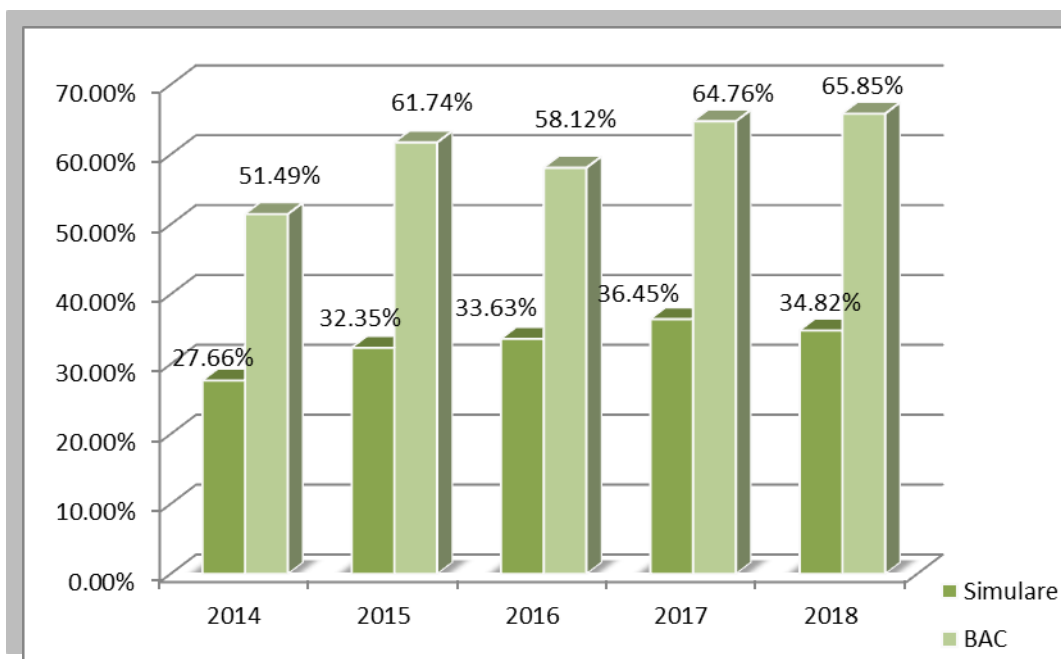

Evoluția ratei de promovare la nivelul județului Dâmbovița în perioada 2008 - 2018

Anul	Sesiunea iunie-iulie			Sesiunea august-septembrie			TOTAL		
	Prezenți	Promovați numeric	Procent	Prezenți	Promovați numeric	Procent	Prezenți	Promovați numeric	Procent
2008	4812	3530	73.35%	1447	827	57.15%	6259	4357	69.61%
2009	4432	3429	77.36%	1200	876	73.00%	5632	4305	76.43%
2010	4647	2476	53.28%	2205	476	21.58%	6852	2952	43.08%
2011	5068	1806	35.63%	2562	414	16.15%	7630	2220	29.09%
2012	4803	1892	39.38%	2625	443	16.87%	7428	2335	31.43%
2013	4512	2112	43.79%	2047	393	19.20%	6559	2505	38.19%
2014	3829	1972	51.50%	1440	306	21.25%	5269	2278	43.23%
2015	4161	2566	61.67%	1262	257	20.36%	5423	2823	52.05%
2016	3238	1882	58.12%	914	224	24.51%	4152	2106	50.72%
2017	3119	2017	64.67%	788	239	30.33%	3907	2256	57.74%
2018	2855	1880	65.85%	-	-	-	-	-	-
Total	45476	25562	56.20%	16490	4455	27.02%	59111	28137	47.60%

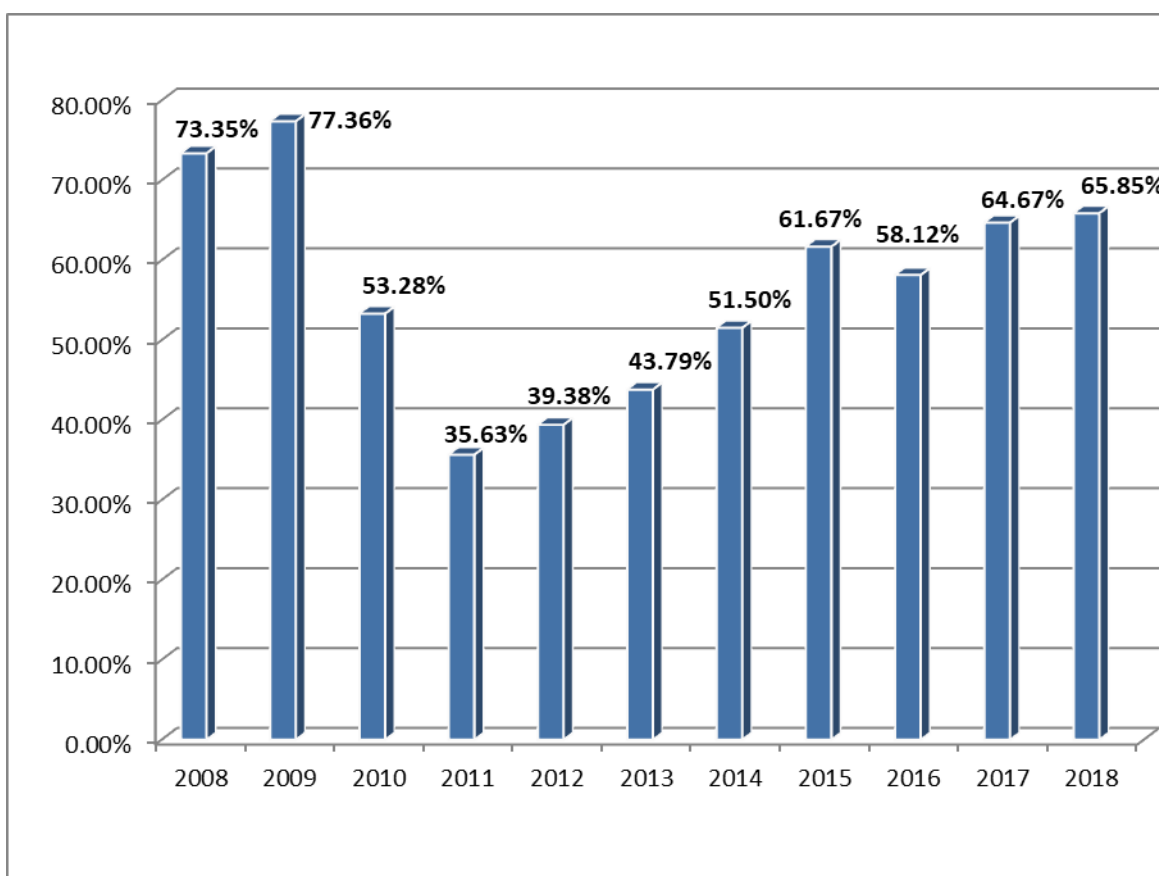

Ierarhia județelor la nivel național

Județul	CJ	IS	BR	BC	SB	...	DB	BH	IL	...	TR	GR	IF
Procent %	82.30	81.11	79.80	78.59	77.82	...	65.85	65.11	64.80	...	52.56	49.83	36.49
Locul	1	2	3	4	5	...	28	29	30	...	40	41	42

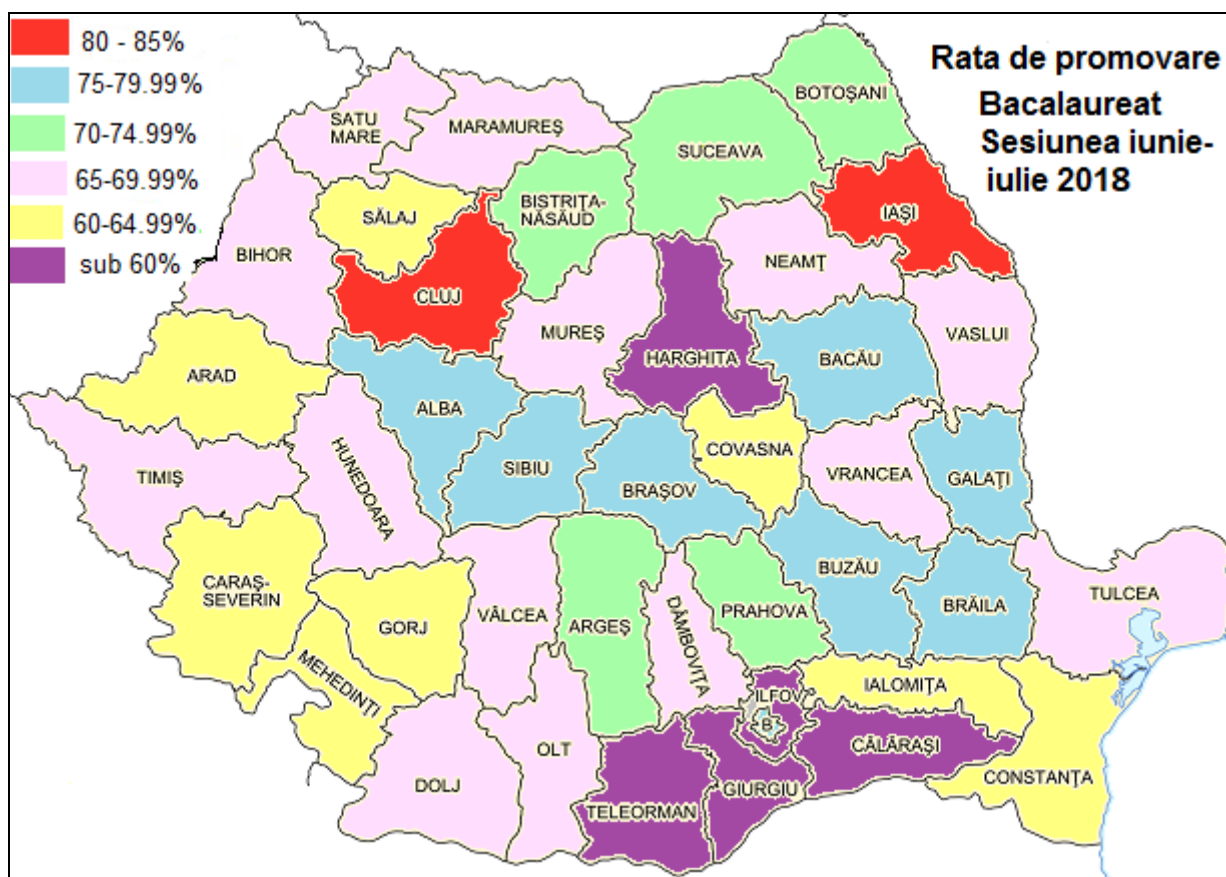

Locul ocupat de județul Dâmbovița în ierarhia națională:

2018 – DB locul **28**

2017 – DB locul **34**

2016 – DB locul **37**

Anexa 1

Ierarhia unităților de învățământ la nivel județean

Unitățile de învățământ		2018	2017	2016	2015	2014	2013
Rata de promovare		65.68%	64.67%	58.12%	61.74%	51.49%	47.52%
1.	COLEGIUL NAȚIONAL "IENĂCHIȚĂ VĂCĂRESCU" TÂRGOVIȘTE	98.96	99.53	97.40	97.96	95.79	95.77
2.	COLEGIUL NAȚIONAL "CONSTANTIN CARABELLA" TÂRGOVIȘTE	97.55	95.32	91.03	94.77	90.48	94.29
3.	COLEGIUL NAȚIONAL "CONSTANTIN CANTACUZINO" TÂRGOVIȘTE	97.32	94.66	89.19	95.56	94.85	92.52
4.	LICEUL DE ARTE "BĂLAȘA DOAMNA" TÂRGOVIȘTE	93.59	90.41	92.21	92.63	85.51	85.56
5.	COLEGIUL NAȚIONAL "NICOLAE TITULESCU" PUCIOASA	91.26	89.88	85.15	93.72	87.79	95.05
6.	COLEGIUL ECONOMIC "ION GHICA" TÂRGOVIȘTE	86.49	92.09	83.82	91.80	89.02	74.19
7.	SEMINARUL TEOLOGIC ORTODOX "SF. IOAN GURĂ DE AUR" TÂRGOVIȘTE	84.09	75.00	83.02	88.37	83.64	64.62
8.	COLEGIUL NAȚIONAL "ION LUCA CARAGIALE" MORENI	82.16	73.68	70.11	72.32	56.17	51.50
9.	LICEUL TEHNOLOGIC "AUREL RAINU" FIENI	81.48	72.84	58.82	70.83	52.07	44.35
10.	LICEUL TEORETIC "PETRU CERCEL" TÂRGOVIȘTE	81.33	74.57	62.58	75.82	61.25	69.84
11.	COLEGIUL NAȚIONAL "VLADIMIR STREINU" GĂEȘTI	80.88	78.08	83.08	88.84	81.00	83.64
12.	LICEUL TEORETIC "ION GHICA" RĂCARI	58.02	56.41	45.54	58.20	47.12	42.31
13.	LICEUL TEORETIC "IANCU C VISSARION" TITU	57.07	58.14	47.00	62.15	55.46	53.72

14.	LICEUL TEORETIC "ION HELIADE RĂDULESCU" TÂRGOVIȘTE	53.03	52.10	48.31	52.75	34.64	44.62
15.	LICEUL "VOIEVODUL MIRCEA" TÂRGOVIȘTE	48.81	57.14	53.04	52.23	40.51	49.82
16.	LICEUL TEHNOLOGIC "UDREA BĂLEANU" BĂLENI	37.50	80.00	61.54	36.36	33.33	24.14
17.	LICEUL TEHNOLOGIC "CONSTANTIN BRÂNCOVEANU" TÂRGOVIȘTE	32.81	22.64	26.25	35.71	24.49	22.34
18.	LICEUL TEHNOLOGIC NUCET	26.67	19.23	40.00	16.22	17.95	15.52
19.	LICEUL TEHNOLOGIC PETROL MORENI	23.64	28.26	25.00	27.83	16.09	14.05
20.	LICEUL TEHNOLOGIC VOINEȘTI	22.22	4.76	21.05	21.62	27.91	22.41
21.	LICEUL TEORETIC "MIHAI VITEAZUL" VIȘINA	22.00	21.88	24.74	33.75	14.46	19.05
22.	LICEUL TEHNOLOGIC "SPIRU HARET" TÂRGOVIȘTE	21.88	35.29	20.00	25.71	9.76	11.71
23.	LICEUL TEHNOLOGIC "NICOLAE CIORĂNESCU" TÂRGOVIȘTE	18.18	17.46	21.74	22.00	22.64	25.17
24.	LICEUL TEHNOLOGIC DE TRANSPORTURI AUTO TÂRGOVIȘTE	16.67	4.35	10.53	10.34	4.17	10.00
25.	LICEUL TEHNOLOGIC "IORDACHE GOLESCU" GĂEȘTI	12.50	16.42	20.36	24.73	26.20	24.21
26.	LICEUL TEHNOLOGIC "GOGA IONESCU" TITU	12.50	18.27	20.25	18.13	10.78	14.80
27.	LICEUL TEHNOLOGIC PUCIOASA	7.14	27.27	22.22	25.00	9.38	8.57
28.	LICEUL TEHNOLOGIC "DR.C. ANGELESCU" GĂEȘTI	6.45	6.67	8.77	14.86	5.98	8.59
29.	LICEUL TEHNOLOGIC "MARIN GRIGORE NĂSTASE" TĂRTĂȘEȘTI	3.85	17.24	5.26	25.00	4.17	9.62

Anexa 2

Rezultate finale pe unități de învățământ

Unitate	Inscriși	Promovabilitate	Prezenti	Neprezentati	Eliminați	Respinsi	Respinsi cu medii	Reușiți TOTAL	Reușiți 6-6,99	Reușiți 7-7,99	Reușiți 8-8,99	Reușiți 9-9,99	Reușiți 10
COLEGIUL NAȚIONAL "IENĂCHIȚĂ VĂCĂRESCU" TÂRGOVIȘTE	194	98.96	193	1	0	2	2	191	2	16	54	119	0
COLEGIUL NAȚIONAL "CONSTANTIN CARABELLA" TÂRGOVIȘTE	164	97.55	163	1	0	4	1	159	16	24	59	59	1
COLEGIUL NAȚIONAL "CONSTANTIN CANTACUZINO" TÂRGOVIȘTE	112	97.32	112	0	0	3	0	109	9	23	45	32	0
LICEUL DE ARTE "BĂLAȘA DOAMNA" TÂRGOVIȘTE	80	93.59	78	2	0	5	3	73	13	14	21	24	1
COLEGIUL NAȚIONAL "NICOLAE TITULESCU" PUCIOASA	186	91.26	183	3	0	16	5	167	17	38	54	58	0
COLEGIUL ECONOMIC "ION GHICA" TÂRGOVIȘTE	266	86.49	259	7	0	35	5	224	32	68	75	49	0
SEMINARUL TEOLOGIC ORTODOX "SF. IOAN GURĂ DE AUR" TÂRGOVIȘTE	47	84.09	44	3	0	7	3	37	13	9	10	5	0
COLEGIUL NAȚIONAL "ION LUCA CARAGIALE" MORENI	200	82.16	185	15	0	33	8	152	34	46	40	32	0
LICEUL TEHNOLOGIC "AUREL RAINU" FIENI	61	81.48	54	7	0	10	4	44	9	15	8	12	0
LICEUL TEORETIC "PETRU CERCEL" TÂRGOVIȘTE	175	81.33	166	9	0	31	6	135	26	42	49	18	0
COLEGIUL NAȚIONAL "VLADIMIR STREINU" GĂEȘTI	207	80.88	204	3	0	39	3	165	30	34	47	54	0
LICEUL TEORETIC "ION GHICA" RĂCARI	94	58.02	81	13	0	34	16	47	25	11	9	2	0
LICEUL TEORETIC "IANCU C VISSARION" TITU	200	57.07	191	9	0	82	14	109	24	34	36	15	0
LICEUL TEORETIC "ION HELIADE RĂDULESCU" TÂRGOVIȘTE	149	53.03	132	17	0	62	17	70	27	23	16	4	0
LICEUL "VOIEVODUL MIRCEA" TÂRGOVIȘTE	199	48.81	168	31	0	86	20	82	42	25	14	1	0
LICEUL TEHNOLOGIC "UDREA BĂLEANU" BĂLENI	30	37.50	24	6	0	15	0	9	1	4	3	1	0
LICEUL TEHNOLOGIC "CONSTANTIN BRÂNCOVEANU" TÂRGOVIȘTE	90	32.81	64	26	0	43	13	21	13	4	3	1	0

LICEUL TEHNOLOGIC NUCET	25	26.67	15	10	0	11	2	4	1	2	1	0	0
LICEUL TEHNOLOGIC PETROL MORENI	66	23.64	55	11	0	42	11	13	9	3	1	0	0
LICEUL TEHNOLOGIC VOINEȘTI	27	22.22	18	9	0	14	0	4	2	1	1	0	0
LICEUL TEORETIC "MIHAI VITEAZUL" VIȘINA	67	22.00	50	17	0	39	2	11	4	5	2	0	0
LICEUL TEHNOLOGIC "SPIRU HARET" TÂRGOVIȘTE	56	21.88	32	24	0	25	1	7	4	2	1	0	0
LICEUL TEHNOLOGIC "NICOLAE CIORĂNESCU" TÂRGOVIȘTE	74	18.18	55	19	0	45	11	10	5	5	0	0	0
LICEUL TEHNOLOGIC DE TRANSPORTURI AUTO TÂRGOVIȘTE	26	16.67	18	8	0	15	0	3	3	0	0	0	0
LICEUL TEHNOLOGIC "IORDACHE GOLESCU" GĂEȘTI	195	12.50	152	43	3	130	16	19	9	8	2	0	0
LICEUL TEHNOLOGIC "GOGA IONESCU" TITU	96	12.50	88	8	0	77	4	11	8	3	0	0	0
LICEUL TEHNOLOGIC PUCIOASA	17	7.14	14	3	0	13	2	1	1	0	0	0	0
LICEUL TEHNOLOGIC "DR.C. ANGELESCU" GĂEȘTI	55	6.45	31	24	0	29	2	2	1	1	0	0	0
LICEUL TEHNOLOGIC "MARIN GRIGORE NĂSTASE" TĂRTĂȘEȘTI	33	3.85	26	7	0	25	0	1	1	0	0	0	0
TOTAL	3191	65.85	2855	336	3	972	171	1880	381	460	551	486	2

Președinte Comisia Județeană,
Inspector școlar general,
Prof. Sorin ION

Vicepreședinte Comisia Județeană,
Inspector școlar general adjunct,
Prof. Elena Cristina STROE

Secretari,
Inspector școlar, prof. Cătălina HOMEGHIU
Informatician, Claudiu BIDICĂ