

**SIMULAREA PROBELOR SCRISE  
ALE EXAMENULUI DE BACALAUREAT NAȚIONAL**

**Clasele a XI-a și a XII-a, anul școlar 2017-2018**

**Analiza rezultatelor la nivelul județului Dâmbovița**

**Clasa a XI-a**

**Proba E) a) – Limba și literatura română (clasa a XI-a)**

| Nr. elevi înscriși         | Prezenți    | Absenți    | Eliminați | Note        |            |            |            |            |           |           | Procent promovare |
|----------------------------|-------------|------------|-----------|-------------|------------|------------|------------|------------|-----------|-----------|-------------------|
|                            |             |            |           | 1.00-4.99   | 5.00-5.99  | 6.00-6.99  | 7.00-7.99  | 8.00-8.99  | 9.00-9.99 | 10        |                   |
| <b>An școlar 2017-2018</b> |             |            |           |             |            |            |            |            |           |           |                   |
| <b>3631</b>                | <b>2961</b> | <b>670</b> | <b>0</b>  | <b>1243</b> | <b>694</b> | <b>412</b> | <b>302</b> | <b>204</b> | <b>96</b> | <b>10</b> | <b>58,02%</b>     |
| <b>An școlar 2016-2017</b> |             |            |           |             |            |            |            |            |           |           |                   |
| <b>3568</b>                | <b>3026</b> | <b>541</b> | <b>1</b>  | <b>1752</b> | <b>570</b> | <b>321</b> | <b>204</b> | <b>120</b> | <b>59</b> | <b>0</b>  | <b>42,10%</b>     |
| <b>An școlar 2015-2016</b> |             |            |           |             |            |            |            |            |           |           |                   |
| <b>3795</b>                | <b>3195</b> | <b>600</b> | <b>0</b>  | <b>1658</b> | <b>620</b> | <b>373</b> | <b>263</b> | <b>174</b> | <b>99</b> | <b>8</b>  | <b>48,10%</b>     |

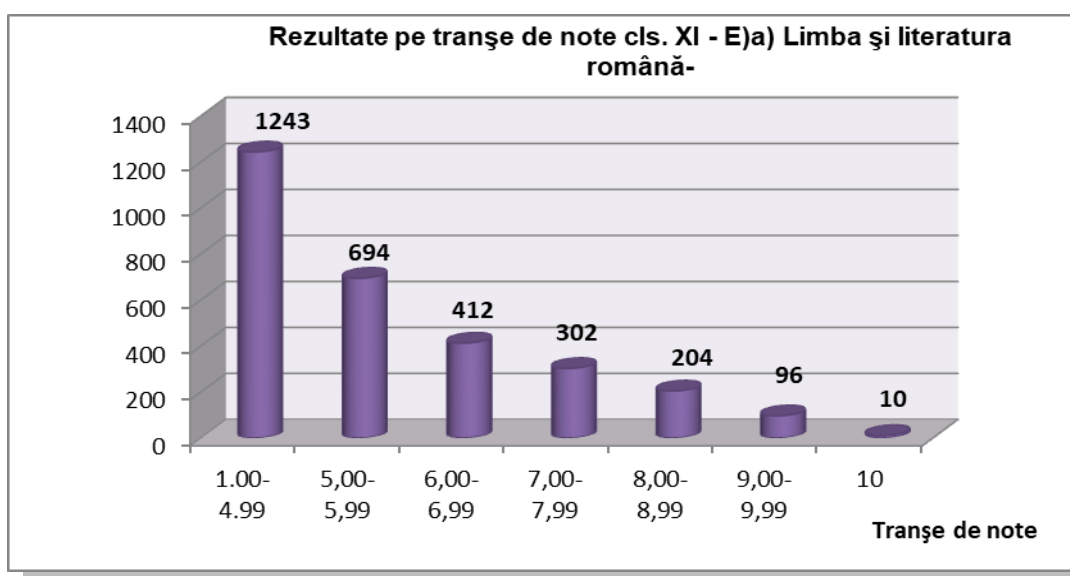

**Proba E) c) – matematică / istorie (clasa a XI-a)**

| Nr. elevi înscriși                            | Prezenți | Absenți | Eliminați | Note      |           |           |           |           |           |    | Procent promovare |            |
|---|----------|---------|-----------|-----------|-----------|-----------|-----------|-----------|-----------|----|-------------------|------------|
|   |          |         |           | 1.00-4.99 | 5.00-5.99 | 6.00-6.99 | 7.00-7.99 | 8.00-8.99 | 9.00-9.99 | 10 |                   |            |
| <b>An școlar 2017-2018</b>                    |          |         |           |           |           |           |           |           |           |    |                   |            |
| 2475  | 1813     | 659     | 3         | 1360      | 156       | 94        | 100       | 51        | 48        | 4  | 24,99%            | Matematică |
| 1156  | 916      | 239     | 1         | 370       | 201       | 123       | 97        | 69        | 34        | 22 | 59,61             | Istorie    |
| 3631  | 2729     | 898     | 4         | 1730      | 357       | 217       | 197       | 120       | 82        | 26 | 36,61%            | Total E)c) |
| <b>An școlar 2016-2017</b>                    |          |         |           |           |           |           |           |           |           |    |                   |            |
| 2364  | 1920     | 444     | 1         | 1337      | 198       | 142       | 125       | 77        | 39        | 2  | 30,36%            | Matematică |
| 1204  | 944      | 260     | 0         | 295       | 254       | 140       | 99        | 89        | 57        | 10 | 68,75%            | Istorie    |
| 3568  | 2864     | 704     | 1         | 1632      | 452       | 282       | 224       | 166       | 96        | 12 | 43,02%            | Total E)c) |
| <b>An școlar 2015-2016 – total Proba E)c)</b> |          |         |           |           |           |           |           |           |           |    |                   |            |
| 3795  | 2979     | 816     | 1         | 1898      | 434       | 231       | 178       | 154       | 76        | 7  | 36,27%            | Total E)c) |

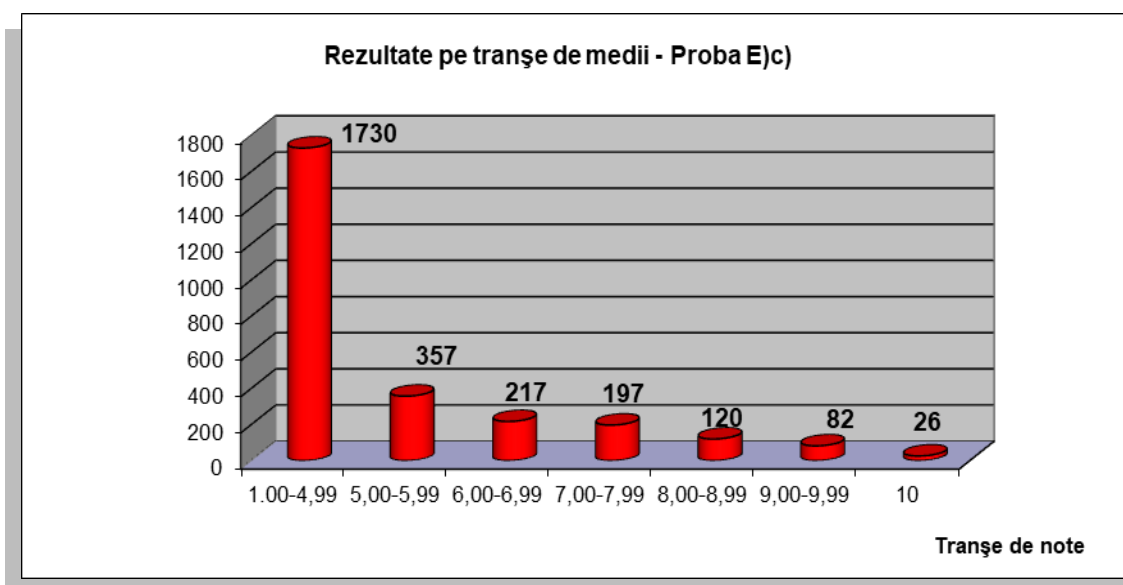

**Clasa a XII-a**

**Rezultate finale – ponderea mediilor mai mari sau egale cu 6.00 – 34,82% (media la nivel național - 39,55%)**

| Nr. înscriși               | Prezenți    | Absenți    | Eliminați | Note        |            |            |            |            |           |          | Procent promovare |
|----------------------------|-------------|------------|-----------|-------------|------------|------------|------------|------------|-----------|----------|-------------------|
|                            |             |            |           | 1.00-4.99   | 5.00-5.99  | 6.00-6.99  | 7.00-7.99  | 8.00-8.99  | 9.00-9.99 | 10       |                   |
| <b>An școlar 2017-2018</b> |             |            |           |             |            |            |            |            |           |          |                   |
| <b>3342</b>                | <b>2481</b> | <b>858</b> | <b>3</b>  | <b>1511</b> | <b>103</b> | <b>299</b> | <b>305</b> | <b>212</b> | <b>48</b> | <b>0</b> | <b>34,82%</b>     |
| <b>An școlar 2016-2017</b> |             |            |           |             |            |            |            |            |           |          | <b>36,45%</b>     |
| <b>An școlar 2015-2016</b> |             |            |           |             |            |            |            |            |           |          | <b>33,63%</b>     |
| <b>An școlar 2014-2015</b> |             |            |           |             |            |            |            |            |           |          | <b>32,35%</b>     |
| <b>An școlar 2013-2014</b> |             |            |           |             |            |            |            |            |           |          | <b>27,66%</b>     |

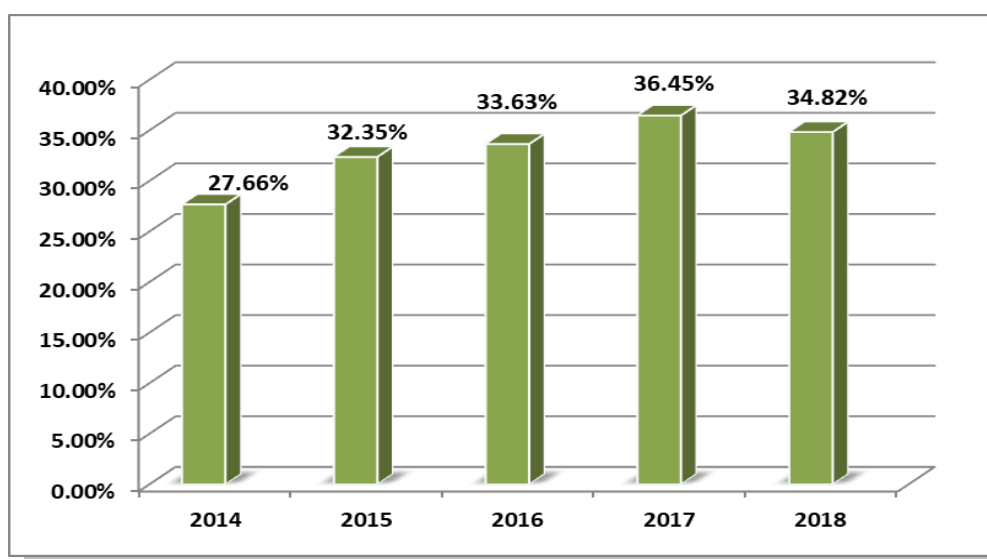
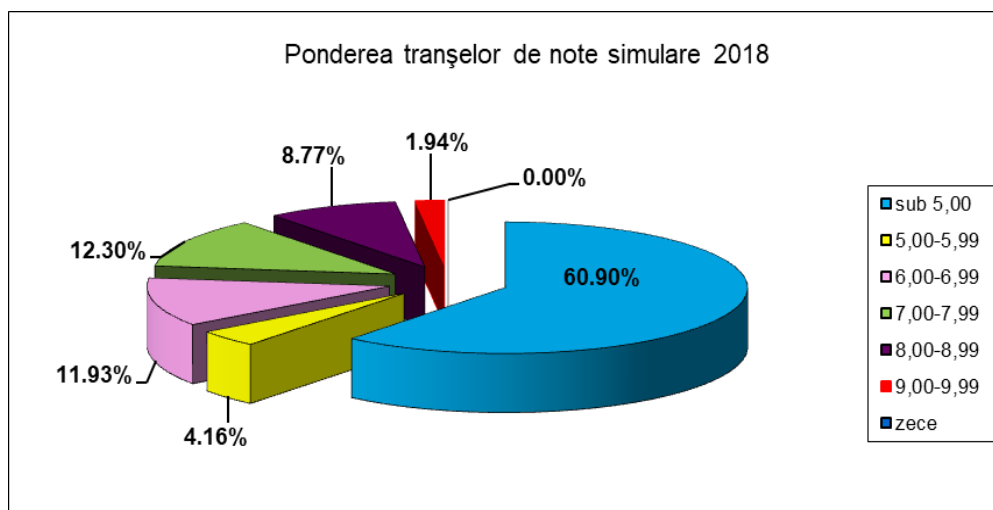

## Situația statistică - procent promovare pe unități de învățământ

|  | inscrisi    | prezenti    | absenti    | eliminati | media      |            |            |            |           | procent       |
|--|-------------|-------------|------------|-----------|------------|------------|------------|------------|-----------|---------------|
|  |             |             |            |           | 5-5.99     | 6-6.99     | 7-7.99     | 8-8.99     | 9-9.99    |               |
| <b>XII</b>   | <b>3342</b> | <b>2481</b> | <b>858</b> | <b>3</b>  | <b>103</b> | <b>299</b> | <b>305</b> | <b>212</b> | <b>48</b> | <b>34.82%</b> |
| COLEGIUL NAȚIONAL "IENĂCHIȚĂ VĂCĂRESCU" TÂRGOVIȘTE           | 193         | 165         | 28         | 0         | 4          | 25         | 46         | 56         | 17        | 87.27%        |
| COLEGIUL NAȚIONAL "CONSTANTIN CANTACUZINO" TÂRGOVIȘTE        | 111         | 107         | 4          | 0         | 5          | 29         | 31         | 15         | 3         | 72.90%        |
| COLEGIUL NAȚIONAL "CONSTANTIN CARABELLA" TÂRGOVIȘTE          | 165         | 147         | 18         | 0         | 12         | 32         | 44         | 18         | 6         | 68.03%        |
| LICEUL DE ARTE "BĂLAȘA DOAMNA" TÂRGOVIȘTE                    | 74          | 65          | 9          | 0         | 5          | 10         | 11         | 12         | 3         | 55.38%        |
| COLEGIUL NAȚIONAL "VLADIMIR STREINU" GĂEȘTI                  | 193         | 183         | 10         | 0         | 8          | 22         | 32         | 26         | 6         | 46.99%        |
| COLEGIUL ECONOMIC "ION GHICA" TÂRGOVIȘTE                     | 257         | 237         | 19         | 1         | 16         | 49         | 31         | 22         | 3         | 44.30%        |
| LICEUL TEORETIC "PETRU CERCEL" TÂRGOVIȘTE                    | 157         | 137         | 20         | 0         | 10         | 21         | 23         | 10         | 2         | 40.88%        |
| SEMINARUL TEOLOGIC ORTODOX "SF. IOAN GURĂ DE AUR" TÂRGOVIȘTE | 41          | 40          | 1          | 0         | 1          | 6          | 7          | 3          |           | 40.00%        |
| LICEUL TEORETIC "IANCU C VISSARION" TITU                     | 165         | 143         | 22         | 0         | 3          | 14         | 27         | 13         | 3         | 39.86%        |
| COLEGIUL NAȚIONAL "ION LUCA CARAGIALE" MORENI                | 230         | 147         | 83         | 0         | 12         | 22         | 15         | 14         | 2         | 36.05%        |
| LICEUL TEORETIC "ION GHICA" RĂCARI                           | 71          | 69          | 2          | 0         | 4          | 11         | 6          | 5          | 2         | 34.78%        |
| COLEGIUL NAȚIONAL "NICOLAE TITULESCU" PUCIOASA               | 188         | 163         | 25         | 0         | 4          | 21         | 16         | 9          | 1         | 28.83%        |
| LICEUL TEHNOLOGIC "UDREA BĂLEANU" BĂLENI                     | 33          | 21          | 12         | 0         | 1          | 2          | 2          | 1          | 0         | 23.81%        |
| LICEUL TEHNOLOGIC "CONSTANTIN BRÂNCOVEANU" TÂRGOVIȘTE        | 106         | 30          | 76         | 0         | 1          | 4          | 2          | 1          | 0         | 23.33%        |
| LICEUL TEORETIC "ION HELIADE RĂDULESCU" TÂRGOVIȘTE           | 143         | 105         | 38         | 0         | 4          | 10         | 1          | 5          | 0         | 15.24%        |
| LICEUL TEHNOLOGIC "AUREL RAINU" FIENI                        | 97          | 60          | 36         | 1         | 1          | 3          | 2          | 2          | 0         | 11.67%        |
| LICEUL TEHNOLOGIC VOINEȘTI                                   | 33          | 21          | 12         | 0         | 1          | 1          | 1          | 0          | 0         | 9.52%         |
| LICEUL TEORETIC "MIHAI VITEAZUL" VIȘINA                      | 50          | 38          | 12         | 0         | 0          | 1          | 2          | 0          | 0         | 7.89%         |
| LICEUL "VOIEVODUL MIRCEA" TÂRGOVIȘTE                         | 224         | 186         | 38         | 0         | 7          | 9          | 4          | 0          | 0         | 6.99%         |
| LICEUL TEHNOLOGIC PETROL MORENI                              | 78          | 47          | 31         | 0         | 2          | 3          | 0          | 0          | 0         | 6.38%         |
| LICEUL TEHNOLOGIC "GOGA IONESCU" TITU                        | 158         | 95          | 63         | 0         | 0          | 3          | 2          | 0          | 0         | 5.26%         |
| LICEUL TEHNOLOGIC "DR.C. ANGELESCU" GĂEȘTI                   | 58          | 37          | 21         | 0         | 0          | 1          | 0          | 0          | 0         | 2.70%         |
| LICEUL TEHNOLOGIC "IORDACHE GOLESCU" GĂEȘTI                  | 140         | 89          | 50         | 1         | 0          | 0          | 0          | 0          | 0         | 0.00%         |
| LICEUL TEHNOLOGIC "MARIN GRIGORE NĂSTASE" TĂRTĂȘEȘTI         | 46          | 20          | 26         | 0         | 1          | 0          | 0          | 0          | 0         | 0.00%         |
| LICEUL TEHNOLOGIC "NICOLAE CIORĂNESCU" TÂRGOVIȘTE            | 94          | 47          | 47         | 0         | 0          | 0          | 0          | 0          | 0         | 0.00%         |
| LICEUL TEHNOLOGIC "SPIRU HARET" TÂRGOVIȘTE                   | 58          | 28          | 30         | 0         | 0          | 0          | 0          | 0          | 0         | 0.00%         |
| LICEUL TEHNOLOGIC DE TRANSPORTURI AUTO TÂRGOVIȘTE            | 66          | 20          | 46         | 0         | 0          | 0          | 0          | 0          | 0         | 0.00%         |
| LICEUL TEHNOLOGIC NUCET                                      | 76          | 16          | 60         | 0         | 0          | 0          | 0          | 0          | 0         | 0.00%         |
| LICEUL TEHNOLOGIC PUCIOASA                                   | 37          | 18          | 19         | 0         | 1          | 0          | 0          | 0          | 0         | 0.00%         |

**Proba E) a) – Limba și literatura română**

| Nr. elevi înscriși                 | Prezenți    | Absenți    | Eliminați | Note        |            |            |            |            |           |          | Procent promovare |
|------------------------------------|-------------|------------|-----------|-------------|------------|------------|------------|------------|-----------|----------|-------------------|
|                                    |             |            |           | 1.00-4.99   | 5.00-5.99  | 6.00-6.99  | 7.00-7.99  | 8.00-8.99  | 9.00-9.99 | 10       |                   |
| <b>An școlar 2017-2018</b>         |             |            |           |             |            |            |            |            |           |          |                   |
| <b>3342</b>                        | <b>2777</b> | <b>565</b> | <b>0</b>  | <b>1178</b> | <b>708</b> | <b>378</b> | <b>253</b> | <b>179</b> | <b>81</b> | <b>0</b> | <b>57,58%</b>     |
| <b>Procent an școlar 2016-2017</b> |             |            |           |             |            |            |            |            |           |          | <b>42,02%</b>     |
| <b>Procent an școlar 2015-2016</b> |             |            |           |             |            |            |            |            |           |          | <b>55,10%</b>     |

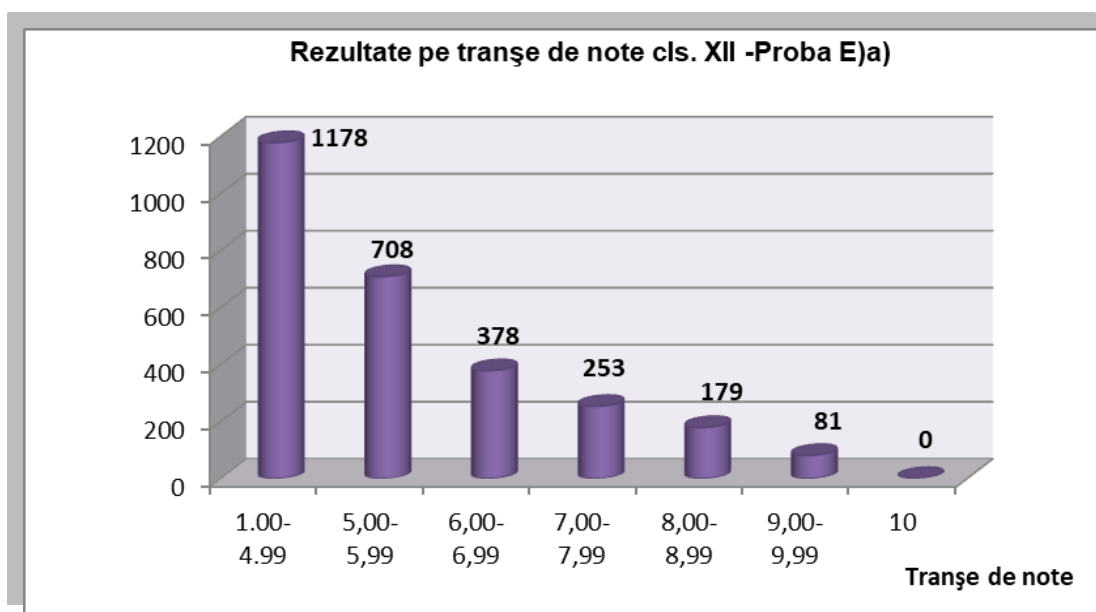

**Situația statistică Proba E)a) – clasa a XII-a – pe unități de învățământ**

| Denumire unitate                                      | înscriși | prezenți | absenți | eliminați | 1-4.99 | 5-5.99 | 6-6.99 | 7-7.99 | 8-8.99 | 9-9.99 | 10 | Procent |
|---|----------|----------|---------|-----------|--------|--------|--------|--------|--------|--------|----|---------|
| COLEGIUL NAȚIONAL "IENĂCHIȚĂ VĂCĂRESCU" TÂRGOVIȘTE    | 193      | 184      | 9       | 0         | 6      | 42     | 49     | 29     | 37     | 21     | 0  | 96.74%  |
| COLEGIUL NAȚIONAL "CONSTANTIN CARABELLA" TÂRGOVIȘTE   | 165      | 162      | 3       | 0         | 14     | 69     | 33     | 27     | 12     | 7      | 0  | 91.36%  |
| COLEGIUL NAȚIONAL "CONSTANTIN CANTACUZINO" TÂRGOVIȘTE | 111      | 111      | 0       | 0         | 10     | 43     | 32     | 16     | 8      | 2      | 0  | 90.99%  |
| LICEUL TEORETIC "ION GHICA" RĂCARI                    | 71       | 70       | 1       | 0         | 13     | 24     | 11     | 7      | 11     | 4      | 0  | 81.43%  |

|  |             |             |            |          |             |            |            |            |            |           |          |               |
|--|-------------|-------------|------------|----------|-------------|------------|------------|------------|------------|-----------|----------|---------------|
| LICEUL TEORETIC "PETRU CERCEL" TÂRGOVIȘTE                    | 157         | 149         | 8          | 0        | 32          | 51         | 21         | 29         | 13         | 3         | 0        | 78.52%        |
| LICEUL TEHNOLOGIC "MARIN GRIGORE NĂSTASE" TĂRTĂȘEȘTI         | 46          | 24          | 22         | 0        | 6           | 11         | 5          | 1          | 1          | 0         | 0        | 75.00%        |
| COLEGIUL NAȚIONAL "VLADIMIR STREINU" GĂEȘTI                  | 193         | 187         | 6          | 0        | 48          | 50         | 28         | 28         | 24         | 9         | 0        | 74.33%        |
| LICEUL DE ARTE "BĂLAȘA DOAMNA" TÂRGOVIȘTE                    | 74          | 70          | 4          | 0        | 19          | 19         | 13         | 13         | 4          | 2         | 0        | 72.86%        |
| LICEUL TEORETIC "IANCU C VISSARION" TITU                     | 165         | 157         | 8          | 0        | 45          | 36         | 31         | 20         | 16         | 9         | 0        | 71.34%        |
| COLEGIUL ECONOMIC "ION GHICA" TÂRGOVIȘTE                     | 257         | 251         | 6          | 0        | 79          | 87         | 43         | 24         | 13         | 5         | 0        | 68.53%        |
| COLEGIUL NAȚIONAL "ION LUCA CARAGIALE" MORENI                | 230         | 166         | 64         | 0        | 58          | 50         | 21         | 15         | 11         | 11        | 0        | 65.06%        |
| LICEUL TEHNOLOGIC "UDREA BĂLEANU" BĂLENI                     | 33          | 27          | 6          | 0        | 10          | 8          | 2          | 3          | 4          | 0         | 0        | 62.96%        |
| LICEUL TEHNOLOGIC NUCET                                      | 76          | 19          | 57         | 0        | 8           | 7          | 0          | 4          | 0          | 0         | 0        | 57.89%        |
| COLEGIUL NAȚIONAL "NICOLAE TITULESCU" PUCIOASA               | 188         | 183         | 5          | 0        | 78          | 39         | 29         | 21         | 14         | 2         | 0        | 57.38%        |
| SEMINARUL TEOLOGIC ORTODOX "SF. IOAN GURĂ DE AUR" TÂRGOVIȘTE | 41          | 41          | 0          | 0        | 18          | 11         | 7          | 3          | 0          | 2         | 0        | 56.10%        |
| LICEUL TEHNOLOGIC "CONSTANTIN BRÂNCOVEANU" TÂRGOVIȘTE        | 106         | 38          | 68         | 0        | 18          | 17         | 2          | 0          | 1          | 0         | 0        | 52.63%        |
| LICEUL TEORETIC "MIHAI VITEAZUL" VIȘINA                      | 50          | 42          | 8          | 0        | 23          | 6          | 6          | 6          | 1          | 0         | 0        | 45.24%        |
| LICEUL TEORETIC "ION HELIADE RĂDULESCU" TÂRGOVIȘTE           | 143         | 121         | 22         | 0        | 69          | 38         | 8          | 0          | 3          | 3         | 0        | 42.98%        |
| LICEUL TEHNOLOGIC PETROL MORENI                              | 78          | 52          | 26         | 0        | 34          | 14         | 3          | 0          | 1          | 0         | 0        | 34.62%        |
| LICEUL TEHNOLOGIC PUCIOASA                                   | 37          | 29          | 8          | 0        | 19          | 9          | 0          | 1          | 0          | 0         | 0        | 34.48%        |
| LICEUL TEHNOLOGIC VOINEȘTI                                   | 33          | 25          | 8          | 0        | 18          | 4          | 2          | 0          | 1          | 0         | 0        | 28.00%        |
| LICEUL TEHNOLOGIC "NICOLAE CIORĂNESCU" TÂRGOVIȘTE            | 94          | 51          | 43         | 0        | 38          | 8          | 4          | 1          | 0          | 0         | 0        | 25.49%        |
| LICEUL TEHNOLOGIC "GOGA IONESCU" TITU                        | 158         | 119         | 39         | 0        | 92          | 16         | 10         | 0          | 1          | 0         | 0        | 22.69%        |
| LICEUL "VOIEVODUL MIRCEA" TÂRGOVIȘTE                         | 224         | 205         | 19         | 0        | 160         | 28         | 13         | 3          | 1          | 0         | 0        | 21.95%        |
| LICEUL TEHNOLOGIC "AUREL RAINU" FIENI                        | 97          | 69          | 28         | 0        | 60          | 5          | 3          | 0          | 1          | 0         | 0        | 13.04%        |
| LICEUL TEHNOLOGIC "IORDACHE GOLESCU" GĂEȘTI                  | 140         | 120         | 20         | 0        | 105         | 12         | 1          | 2          | 0          | 0         | 0        | 12.50%        |
| LICEUL TEHNOLOGIC "DR.C. ANGELESCU" GĂEȘTI                   | 58          | 41          | 17         | 0        | 37          | 1          | 1          | 0          | 1          | 1         | 0        | 9.76%         |
| LICEUL TEHNOLOGIC "SPIRU HARET" TÂRGOVIȘTE                   | 58          | 39          | 19         | 0        | 36          | 3          | 0          | 0          | 0          | 0         | 0        | 7.69%         |
| LICEUL TEHNOLOGIC DE TRANSPORTURI AUTO TÂRGOVIȘTE            | 66          | 25          | 41         | 0        | 25          | 0          | 0          | 0          | 0          | 0         | 0        | 0.00%         |
| <b>TOTAL</b>   | <b>3342</b> | <b>2777</b> | <b>565</b> | <b>0</b> | <b>1178</b> | <b>708</b> | <b>378</b> | <b>253</b> | <b>179</b> | <b>81</b> | <b>0</b> | <b>57.58%</b> |

**Proba E) c) – Matematică / istorie**

| Nr. elevi înscriși                 | Prezenți | Absenți | Eliminați | Note        |             |             |             |             |             |    | Procent promovare |            |
|------------------------------------|----------|---------|-----------|-------------|-------------|-------------|-------------|-------------|-------------|----|-------------------|------------|
|                                    |          |         |           | 1.00 - 4.99 | 5.00 - 5.99 | 6.00 - 6.99 | 7.00 - 7.99 | 8.00 - 8.99 | 9.00 - 9.99 | 10 |                   |            |
| <b>An școlar 2017-2018</b>         |          |         |           |             |             |             |             |             |             |    |                   |            |
| 2163                               | 1746     | 417     | 0         | 1038        | 219         | 165         | 144         | 107         | 66          | 7  | 40.55%            | Matematică |
| 1179                               | 971      | 208     | 0         | 377         | 205         | 109         | 99          | 95          | 62          | 24 | 61.17%            | Istorie    |
| 3342                               | 2717     | 625     | 0         | 1415        | 424         | 274         | 243         | 202         | 128         | 31 | 47.92%            | Total E)c) |
| <b>Procent an școlar 2016-2017</b> |          |         |           |             |             |             |             |             |             |    | 43,13%            |            |
| <b>Procent an școlar 2015-2016</b> |          |         |           |             |             |             |             |             |             |    | 49,73%            |            |

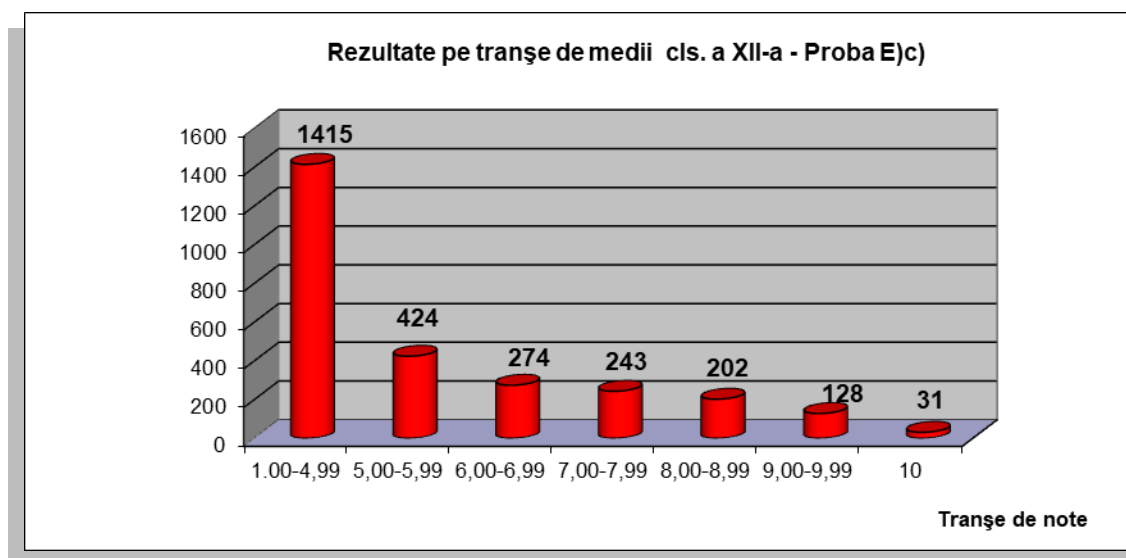

**Situația statistică Proba E)c) – clasa a XII-a – pe unități de învățământ**

| Denumire unitate                                      | înscriși | prezenți | absenți | eliminați | 1-4.99 | 5-5.99 | 6-6.99 | 7-7.99 | 8-8.99 | 9-9.99 | 10 | Procent |
|---|----------|----------|---------|-----------|--------|--------|--------|--------|--------|--------|----|---------|
| COLEGIUL NAȚIONAL "IENĂCHIȚĂ VĂCĂRESCU" TÂRGOVIȘTE    | 193      | 183      | 10      | 0         | 10     | 18     | 31     | 34     | 50     | 37     | 3  | 94.54%  |
| COLEGIUL NAȚIONAL "CONSTANTIN CARABELLA" TÂRGOVIȘTE   | 165      | 158      | 7       | 0         | 18     | 22     | 39     | 28     | 27     | 14     | 10 | 88.61%  |
| COLEGIUL NAȚIONAL "CONSTANTIN CANTACUZINO" TÂRGOVIȘTE | 111      | 109      | 2       | 0         | 16     | 15     | 25     | 17     | 23     | 12     | 1  | 85.32%  |
| LICEUL DE ARTE "BĂLAȘA DOAMNA" TÂRGOVIȘTE             | 74       | 68       | 6       | 0         | 19     | 20     | 6      | 4      | 9      | 9      | 1  | 72.06%  |

|  |             |             |            |          |             |            |            |            |            |            |           |               |
|--|-------------|-------------|------------|----------|-------------|------------|------------|------------|------------|------------|-----------|---------------|
| COLEGIUL NAȚIONAL "VLADIMIR STREINU" GĂEȘTI                  | 193         | 187         | 6          | 0        | 61          | 19         | 23         | 24         | 23         | 22         | 15        | 67.38%        |
| COLEGIUL ECONOMIC "ION GHICA" TÂRGOVIȘTE                     | 257         | 246         | 11         | 0        | 87          | 68         | 39         | 30         | 12         | 10         | 0         | 64.63%        |
| COLEGIUL NAȚIONAL "ION LUCA CARAGIALE" MORENI                | 230         | 161         | 69         | 0        | 57          | 37         | 26         | 26         | 12         | 3          | 0         | 64.60%        |
| SEMINARUL TEOLOGIC ORTODOX "SF. IOAN GURĂ DE AUR" TÂRGOVIȘTE | 41          | 41          | 0          | 0        | 16          | 6          | 3          | 9          | 5          | 2          | 0         | 60.98%        |
| LICEUL TEORETIC "ION GHICA" RĂCARI                           | 71          | 71          | 0          | 0        | 30          | 26         | 8          | 2          | 3          | 2          | 0         | 57.75%        |
| LICEUL TEORETIC "PETRU CERCEL" TÂRGOVIȘTE                    | 157         | 147         | 10         | 0        | 68          | 34         | 18         | 13         | 12         | 2          | 0         | 53.74%        |
| COLEGIUL NAȚIONAL "NICOLAE TITULESCU" PUCIOASA               | 188         | 173         | 15         | 0        | 92          | 34         | 15         | 19         | 8          | 4          | 1         | 46.82%        |
| LICEUL TEORETIC "IANCU C VISSARION" TITU                     | 165         | 149         | 16         | 0        | 81          | 26         | 10         | 15         | 10         | 7          | 0         | 45.64%        |
| LICEUL TEHNOLOGIC "CONSTANTIN BRÂNCOVEANU" TÂRGOVIȘTE        | 106         | 33          | 73         | 0        | 18          | 8          | 2          | 1          | 2          | 2          | 0         | 45.45%        |
| LICEUL TEORETIC "ION HELIADE RĂDULESCU" TÂRGOVIȘTE           | 143         | 118         | 25         | 0        | 82          | 17         | 7          | 6          | 4          | 2          | 0         | 30.51%        |
| LICEUL TEHNOLOGIC "AUREL RAINU" FIENI                        | 97          | 73          | 24         | 0        | 54          | 10         | 3          | 5          | 1          | 0          | 0         | 26.03%        |
| LICEUL TEHNOLOGIC "UDREA BĂLEANU" BĂLENI                     | 33          | 26          | 7          | 0        | 20          | 4          | 0          | 1          | 1          | 0          | 0         | 23.08%        |
| LICEUL "VOIEVODUL MIRCEA" TÂRGOVIȘTE                         | 224         | 201         | 23         | 0        | 163         | 22         | 11         | 5          | 0          | 0          | 0         | 18.91%        |
| LICEUL TEHNOLOGIC "MARIN GRIGORE NĂSTASE" TĂRTĂȘEȘTI         | 46          | 25          | 21         | 0        | 21          | 3          | 1          | 0          | 0          | 0          | 0         | 16.00%        |
| LICEUL TEHNOLOGIC PUCIOASA                                   | 37          | 28          | 9          | 0        | 24          | 4          | 0          | 0          | 0          | 0          | 0         | 14.29%        |
| LICEUL TEHNOLOGIC "IORDACHE GOLESCU" GĂEȘTI                  | 140         | 110         | 30         | 0        | 95          | 9          | 4          | 2          | 0          | 0          | 0         | 13.64%        |
| LICEUL TEHNOLOGIC VOINEȘTI                                   | 33          | 22          | 11         | 0        | 19          | 3          | 0          | 0          | 0          | 0          | 0         | 13.64%        |
| LICEUL TEHNOLOGIC PETROL MORENI                              | 78          | 52          | 26         | 0        | 45          | 6          | 0          | 1          | 0          | 0          | 0         | 13.46%        |
| LICEUL TEHNOLOGIC "GOGA IONESCU" TITU                        | 158         | 118         | 40         | 0        | 108         | 7          | 2          | 1          | 0          | 0          | 0         | 8.47%         |
| LICEUL TEORETIC "MIHAI VITEAZUL" VIȘINA                      | 50          | 42          | 8          | 0        | 39          | 2          | 1          | 0          | 0          | 0          | 0         | 7.14%         |
| LICEUL TEHNOLOGIC "NICOLAE CIORĂNESCU" TÂRGOVIȘTE            | 94          | 52          | 42         | 0        | 50          | 2          | 0          | 0          | 0          | 0          | 0         | 3.85%         |
| LICEUL TEHNOLOGIC "SPIRU HARET" TÂRGOVIȘTE                   | 58          | 39          | 19         | 0        | 38          | 1          | 0          | 0          | 0          | 0          | 0         | 2.56%         |
| LICEUL TEHNOLOGIC "DR.C. ANGELESCU" GĂEȘTI                   | 58          | 41          | 17         | 0        | 40          | 1          | 0          | 0          | 0          | 0          | 0         | 2.44%         |
| LICEUL TEHNOLOGIC DE TRANSPORTURI AUTO TÂRGOVIȘTE            | 66          | 26          | 40         | 0        | 26          | 0          | 0          | 0          | 0          | 0          | 0         | 0.00%         |
| LICEUL TEHNOLOGIC NUCET                                      | 76          | 18          | 58         | 0        | 18          | 0          | 0          | 0          | 0          | 0          | 0         | 0.00%         |
| <b>TOTAL</b>   | <b>3342</b> | <b>2673</b> | <b>527</b> | <b>0</b> | <b>1371</b> | <b>424</b> | <b>274</b> | <b>243</b> | <b>202</b> | <b>128</b> | <b>31</b> | <b>48.71%</b> |



**Proba E) d) – proba la alegere a profilului și specializării**

| Nr. elevi înscriși                 | Prezenți    | Absenți    | Eliminați | Note       |            |            |            |            |            |           | Procent promovare |
|------------------------------------|-------------|------------|-----------|------------|------------|------------|------------|------------|------------|-----------|-------------------|
|                                    |             |            |           | 1.00-4.99  | 5.00-5.99  | 6.00-6.99  | 7.00-7.99  | 8.00-8.99  | 9.00-9.99  | 10        |                   |
| <b>An școlar 2017-2018</b>         |             |            |           |            |            |            |            |            |            |           |                   |
| <b>3342</b>                        | <b>2599</b> | <b>740</b> | <b>3</b>  | <b>906</b> | <b>337</b> | <b>339</b> | <b>349</b> | <b>359</b> | <b>297</b> | <b>12</b> | <b>65,14%</b>     |
| <b>Procent an școlar 2016-2017</b> |             |            |           |            |            |            |            |            |            |           | <b>59,57%</b>     |
| <b>Procent an școlar 2015-2016</b> |             |            |           |            |            |            |            |            |            |           | <b>60,74%</b>     |

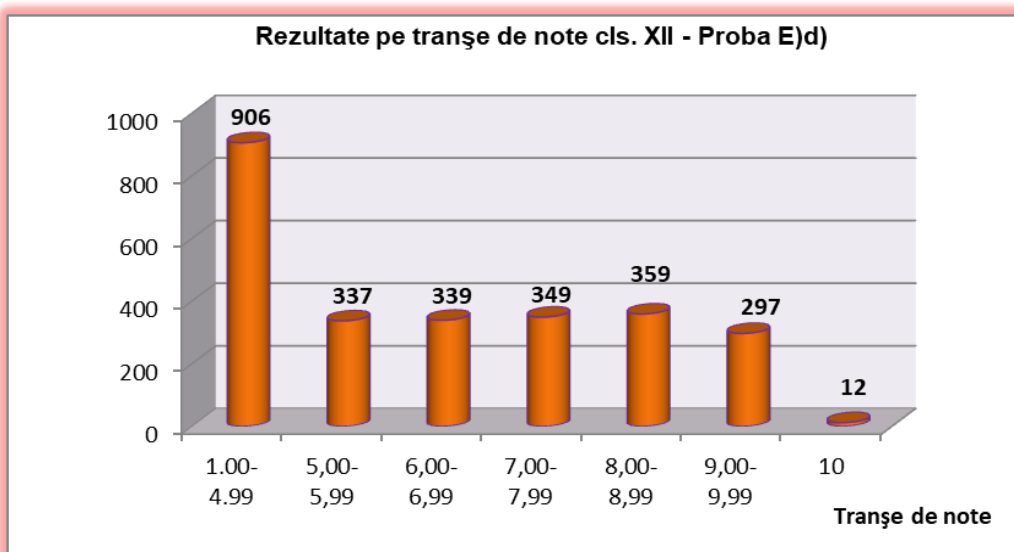

**Situația statistică Proba E)d) – clasa a XII-a – pe unități de învățământ**

| Denumire unitate   | înscriși | prezenți | absenți | eliminați | 1-4.99 | 5-5.99 | 6-6.99 | 7-7.99 | 8-8.99 | 9-9.99 | 10 | Procent |
|--|----------|----------|---------|-----------|--------|--------|--------|--------|--------|--------|----|---------|
| COLEGIUL NAȚIONAL "IENĂCHIȚĂ VĂCĂRESCU" TÂRGOVIȘTE           | 193      | 176      | 17      | 0         | 6      | 7      | 21     | 26     | 42     | 71     | 3  | 96.59%  |
| COLEGIUL NAȚIONAL "CONSTANTIN CANTACUZINO" TÂRGOVIȘTE        | 111      | 108      | 3       | 0         | 4      | 10     | 19     | 31     | 32     | 12     | 0  | 96.30%  |
| LICEUL DE ARTE "BĂLAȘA DOAMNA" TÂRGOVIȘTE                    | 74       | 65       | 9       | 0         | 7      | 10     | 7      | 12     | 13     | 16     | 0  | 89.23%  |
| COLEGIUL NAȚIONAL "NICOLAE TITULESCU" PUCIOASA               | 188      | 173      | 15      | 0         | 20     | 18     | 22     | 44     | 37     | 30     | 2  | 88.44%  |
| COLEGIUL ECONOMIC "ION GHICA" TÂRGOVIȘTE                     | 257      | 244      | 12      | 1         | 33     | 20     | 44     | 54     | 53     | 39     | 1  | 86.48%  |
| SEMINARUL TEOLOGIC ORTODOX "SF. IOAN GURĂ DE AUR" TÂRGOVIȘTE | 41       | 40       | 1       | 0         | 6      | 4      | 8      | 8      | 7      | 7      | 0  | 85.00%  |

|   |             |             |            |          |            |            |            |            |            |            |           |               |
|---|-------------|-------------|------------|----------|------------|------------|------------|------------|------------|------------|-----------|---------------|
| COLEGIUL NAȚIONAL "CONSTANTIN CARABELLA" TÂRGOVIȘTE   | 165         | 151         | 14         | 0        | 23         | 20         | 26         | 26         | 31         | 23         | 2         | 84.77%        |
| LICEUL TEORETIC "PETRU CERCEL" TÂRGOVIȘTE             | 157         | 143         | 14         | 0        | 29         | 21         | 29         | 21         | 28         | 14         | 1         | 79.72%        |
| LICEUL TEORETIC "IANCU C VISSARION" TITU              | 165         | 152         | 13         | 0        | 33         | 40         | 16         | 18         | 29         | 14         | 2         | 78.29%        |
| LICEUL TEHNOLOGIC NUCET                               | 76          | 17          | 59         | 0        | 5          | 6          | 3          | 1          | 1          | 1          | 0         | 70.59%        |
| COLEGIUL NAȚIONAL "VLADIMIR STREINU" GĂEȘTI           | 193         | 186         | 7          | 0        | 55         | 19         | 24         | 23         | 32         | 32         | 1         | 70.43%        |
| LICEUL TEHNOLOGIC "AUREL RAINU" FIENI                 | 97          | 71          | 25         | 1        | 21         | 9          | 12         | 13         | 7          | 9          | 0         | 70.42%        |
| COLEGIUL NAȚIONAL "ION LUCA CARAGIALE" MORENI         | 230         | 158         | 72         | 0        | 54         | 45         | 20         | 11         | 10         | 18         | 0         | 65.82%        |
| LICEUL TEORETIC "ION GHICA" RĂCARI                    | 71          | 70          | 1          | 0        | 27         | 9          | 11         | 9          | 11         | 3          | 0         | 61.43%        |
| LICEUL TEORETIC "ION HELIADE RĂDULESCU" TÂRGOVIȘTE    | 143         | 110         | 33         | 0        | 52         | 18         | 15         | 17         | 6          | 2          | 0         | 52.73%        |
| LICEUL TEHNOLOGIC "UDREA BĂLEANU" BĂLENI              | 33          | 23          | 10         | 0        | 13         | 1          | 3          | 3          | 3          | 0          | 0         | 43.48%        |
| LICEUL TEHNOLOGIC PETROL MORENI                       | 78          | 51          | 27         | 0        | 29         | 15         | 6          | 0          | 1          | 0          | 0         | 43.14%        |
| LICEUL "VOIEVODUL MIRCEA" TÂRGOVIȘTE                  | 224         | 189         | 35         | 0        | 110        | 27         | 23         | 18         | 9          | 2          | 0         | 41.80%        |
| LICEUL TEORETIC "MIHAI VITEAZUL" VIȘINA               | 50          | 41          | 9          | 0        | 25         | 4          | 7          | 2          | 2          | 1          | 0         | 39.02%        |
| LICEUL TEHNOLOGIC "GOGA IONESCU" TITU                 | 158         | 98          | 60         | 0        | 60         | 16         | 13         | 7          | 2          | 0          | 0         | 38.78%        |
| LICEUL TEHNOLOGIC "CONSTANTIN BRÂNCOVEANU" TÂRGOVIȘTE | 106         | 35          | 71         | 0        | 22         | 4          | 2          | 2          | 3          | 2          | 0         | 37.14%        |
| LICEUL TEHNOLOGIC "SPIRU HARET" TÂRGOVIȘTE            | 58          | 30          | 28         | 0        | 23         | 4          | 2          | 1          | 0          | 0          | 0         | 23.33%        |
| LICEUL TEHNOLOGIC VOINEȘTI                            | 33          | 23          | 10         | 0        | 18         | 0          | 3          | 1          | 0          | 1          | 0         | 21.74%        |
| LICEUL TEHNOLOGIC "DR.C. ANGELESCU" GĂEȘTI            | 58          | 39          | 19         | 0        | 33         | 3          | 2          | 1          | 0          | 0          | 0         | 15.38%        |
| LICEUL TEHNOLOGIC "MARIN GRIGORE NĂSTASE" TĂRTĂȘEȘTI  | 46          | 20          | 26         | 0        | 17         | 3          | 0          | 0          | 0          | 0          | 0         | 15.00%        |
| LICEUL TEHNOLOGIC "NICOLAE CIORĂNESCU" TÂRGOVIȘTE     | 94          | 51          | 43         | 0        | 48         | 3          | 0          | 0          | 0          | 0          | 0         | 5.88%         |
| LICEUL TEHNOLOGIC PUCIOASA                            | 37          | 18          | 19         | 0        | 17         | 1          | 0          | 0          | 0          | 0          | 0         | 5.56%         |
| LICEUL TEHNOLOGIC "IORDACHE GOLESCU" GĂEȘTI           | 140         | 94          | 45         | 1        | 93         | 0          | 1          | 0          | 0          | 0          | 0         | 1.06%         |
| LICEUL TEHNOLOGIC DE TRANSPORTURI AUTO TÂRGOVIȘTE     | 66          | 23          | 43         | 0        | 23         | 0          | 0          | 0          | 0          | 0          | 0         | 0.00%         |
| <b>TOTAL</b>  | <b>3342</b> | <b>2599</b> | <b>740</b> | <b>3</b> | <b>906</b> | <b>337</b> | <b>339</b> | <b>349</b> | <b>359</b> | <b>297</b> | <b>12</b> | <b>65.14%</b> |

### Situația statistică pe discipline – clasa a XII-a

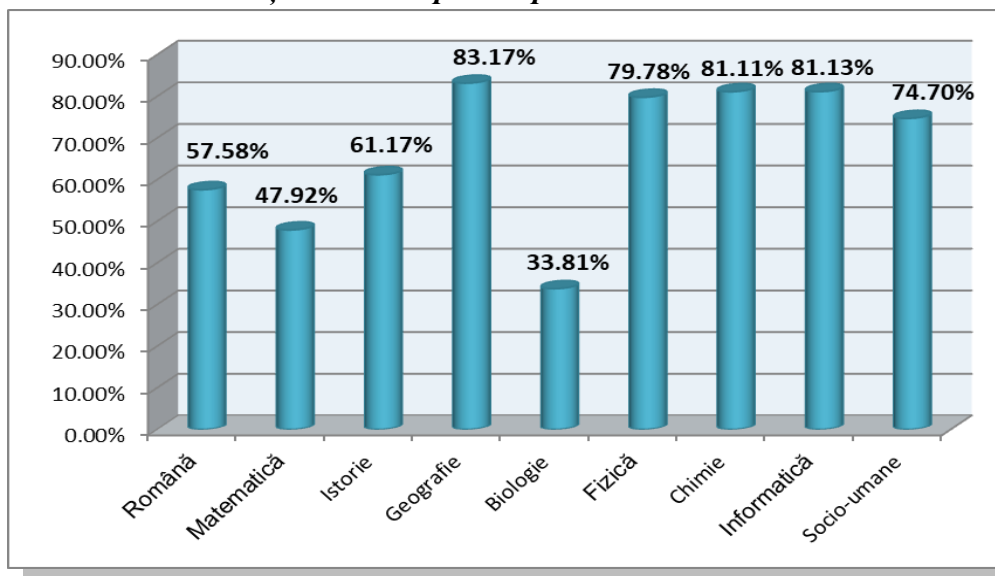

### Situația statistică pe probe – clasa a XII-a

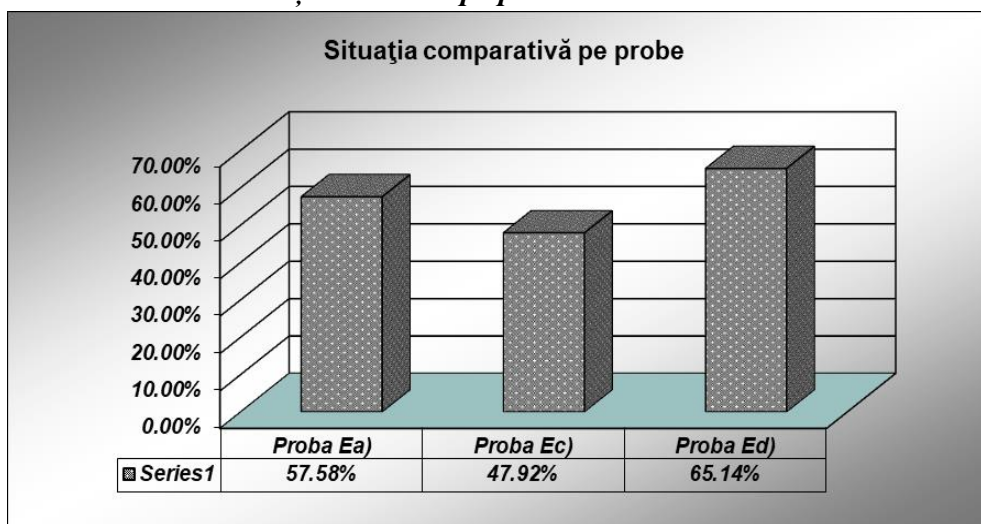

### Rezultate obținute la nivelul unităților de învățământ în perioada 2014-2018

| Nr. crt. | Unitate de învățământ                                 | Procent promovare simulare 2018 | Procent promovare simulare 2017 | Procent promovare simulare 2016 | Procent promovare simulare 2015 | Procent promovare simulare 2014 |
|----------|---|---------------------------------|---------------------------------|---------------------------------|---------------------------------|---------------------------------|
|          | <b>Total județ</b>                                    | <b>34,82%</b>                   | <b>36,45%</b>                   | <b>33,63%</b>                   | <b>32,35%</b>                   | <b>27,66%</b>                   |
| 1        | COLEGIUL NAȚIONAL "IENĂCHIȚĂ VĂCĂRESCU" TÂRGOVIȘTE    | <b>87.27%</b>                   | 87.71%                          | 74.04%                          | 84.07%                          | 66.00%                          |
| 2        | COLEGIUL NAȚIONAL "CONSTANTIN CANTACUZINO" TÂRGOVIȘTE | <b>72.90%</b>                   | 55.74%                          | 62.32%                          | 51.61%                          | 68.89%                          |

|    |  |               |        |        |         |        |
|----|--|---------------|--------|--------|---------|--------|
| 3  | COLEGIUL NAȚIONAL "CONSTANTIN CARABELLA" TÂRGOVIȘTE          | <b>68.03%</b> | 70.89% | 71.32% | 79.87%  | 64.67% |
| 4  | LICEUL DE ARTE "BĂLAȘA DOAMNA" TÂRGOVIȘTE                    | <b>55.38%</b> | 55.74% | 47.83% | 59.72%  | 51.61% |
| 5  | COLEGIUL NAȚIONAL "VLADIMIR STREINU" GĂEȘTI                  | <b>46.99%</b> | 37.44% | 47.31% | 37.23%  | 51.46% |
| 6  | COLEGIUL ECONOMIC "ION GHICA" TÂRGOVIȘTE                     | <b>44.30%</b> | 51.23% | 36.17% | 62.61%  | 57.84% |
| 7  | LICEUL TEORETIC "PETRU CERCEL" TÂRGOVIȘTE                    | <b>40.88%</b> | 51.41% | 37.50% | 41.72%  | 25.93% |
| 8  | SEMINARUL TEOLOGIC ORTODOX "SF. IOAN GURĂ DE AUR" TÂRGOVIȘTE | <b>40.00%</b> | 34.33% | 45.61% | 32.14%  | 57.14% |
| 9  | LICEUL TEORETIC "IANCU C VISSARION" TITU                     | <b>39.86%</b> | 38.85% | 41.18% | 51.52%  | 24.56% |
| 10 | COLEGIUL NAȚIONAL "ION LUCA CARAGIALE" MORENI                | <b>36.05%</b> | 37.67% | 63.24% | 19.27%  | 37.02% |
| 11 | LICEUL TEORETIC "ION GHICA" RĂCARI                           | <b>34.78%</b> | 26.23% | 30.56% | 24.21%  | 39.78% |
| 12 | COLEGIUL NAȚIONAL "NICOLAE TITULESCU" PUCIOASA               | <b>28.83%</b> | 43.54% | 51.22% | 58.96%  | 45.05% |
| 13 | LICEUL TEHNOLOGIC "UDREA BĂLEANU" BĂLENI                     | <b>23.81%</b> | 8.33%  | 38.46% | 3.13%   | 0,00%  |
| 14 | LICEUL TEHNOLOGIC "CONSTANTIN BRÂNCOVEANU" TÂRGOVIȘTE        | <b>23.33%</b> | 0,00%  | 10.42% | 12.99%  | 2.22%  |
| 15 | LICEUL TEORETIC "ION HELIADE RĂDULESCU" TÂRGOVIȘTE           | <b>15.24%</b> | 22.06% | 15.20% | 11.48%  | 9.20%  |
| 16 | LICEUL TEHNOLOGIC "AUREL RAINU" FIENI                        | <b>11.67%</b> | 21.95% | 26.09% | 23.085% | 15.84% |
| 17 | LICEUL TEHNOLOGIC VOINEȘTI                                   | <b>9.52%</b>  | 4.35%  | 9.52%  | 5.88%   | 4.76%  |
| 18 | LICEUL TEORETIC "MIHAI VITEAZUL" VIȘINA                      | <b>7.89%</b>  | 3.39%  | 8.33%  | 11.94%  | 2.99%  |
| 19 | LICEUL "VOIEVODUL MIRCEA" TÂRGOVIȘTE                         | <b>6.99%</b>  | 21.09% | 9.64%  | 11.95%  | 13.22% |
| 20 | LICEUL TEHNOLOGIC PETROL MORENI                              | <b>6.38%</b>  | 4.76%  | 3.51%  | 5.13%   | 1.03%  |
| 21 | LICEUL TEHNOLOGIC "GOGA IONESCU" TITU                        | <b>5.26%</b>  | 0,00%  | 2.78%  | 3.92%   | 2.63%  |
| 22 | LICEUL TEHNOLOGIC "DR.C. ANGELESCU" GĂEȘTI                   | <b>2.70%</b>  | 3.57%  | 3.45%  | 2.17%   | 1.45%  |
| 23 | LICEUL TEHNOLOGIC "IORDACHE GOLESCU" GĂEȘTI                  | <b>0.00%</b>  | 2.88%  | 3.01%  | 4.57%   | 0.68%  |
| 24 | LICEUL TEHNOLOGIC "MARIN GRIGORE NĂSTASE" TĂRTĂȘEȘTI         | <b>0.00%</b>  | 4.17%  | 4.76%  | 2.33%   | 0,00%  |
| 25 | LICEUL TEHNOLOGIC "NICOLAE CIORĂNESCU" TÂRGOVIȘTE            | <b>0.00%</b>  | 2.70%  | 3.04%  | 5.36%   | 3.23%  |
| 26 | LICEUL TEHNOLOGIC "SPIRU HARET" TÂRGOVIȘTE                   | <b>0.00%</b>  | 4.35%  | 2.08%  | 1.47%   | 1.67%  |
| 27 | LICEUL TEHNOLOGIC NUCET                                      | <b>0.00%</b>  | 7.14%  | 13.33% | 10.00%  | 3.33%  |
| 28 | LICEUL TEHNOLOGIC PUCIOASA                                   | <b>0.00%</b>  | 3.70%  | 0,00%  | 0,00%   | 0,00%  |
| 29 | LICEUL TEHNOLOGIC DE TRANSPORTURI AUTO TÂRGOVIȘTE            | <b>0.00%</b>  | 0,00%  | 0,00%  | 0,00%   | 0,00%  |

Președinte Comisia județeană,  
Inspector școlar general,  
Prof. Sorin ION

Vicepreședinte Comisia județeană,  
Inspector școlar general adjunct,  
Prof. Elena Cristina STROE

Secretari Comisia județeană,  
Inspector școlar, prof. Cătălina HOMEGHU  
Informatician, Claudiu BIDICĂ