

Nr. 8250 /02.07.2018

**EVALUAREA NAȚIONALĂ 2018**  
**ANALIZA REZULTATELOR LA NIVELUL JUDEȚULUI DÂMBOVIȚA**

***PARTICIPARE, EVALUARE ȘI REZULTATE OBȚINUTE:***

Nr. elevi înscriși: 3928

Nr. elevi prezenți: 3664

Nr. elevi cu note egale sau > 5.00 - 2421 (66,08%)

Nr. elevi cu note < 5.00 - 1254 (33,92%)

**1. Rezultate inițiale, înainte de contestații**

Nr.elevi înscriși	Nr.elevi prezenți	Nr. elevi absenți	Nr. medii 1.00-4.99	Nr. medii 5.00-5.99	Nr. medii 6.00-6.99	Nr. medii 7.00-7.99	Nr. medii 8.00-8.99	Nr. medii 9.00-9.99	Nr. medii 10.00	Procent note ≥ 5.00
3928	3664	264	1254	514	647	633	394	222	0	65,78%

**Contestații înregistrate**

Disciplina	Nr. contestații	Nr. note mai mari	Nr. note mai mici	Nr. note egale
Limba și literatura română	326	222	94	10
Matematică	263	132	112	19
<b>Total</b>	<b>589</b>	<b>354</b>	<b>206</b>	<b>29</b>

**2. Rezultate finale, după contestații**

Nr.elevi înscriși	Nr.elevi prezenți	Nr. elevi absenți	Nr. medii 1.00-4.99	Nr. medii 5.00-5.99	Nr. medii 6.00-6.99	Nr. medii 7.00-7.99	Nr. medii 8.00-8.99	Nr. medii 9.00-9.99	Nr. medii 10.00	Procent note ≥ 5.00
3928	3664	264	1243	520	634	641	402	222	2	66,08%

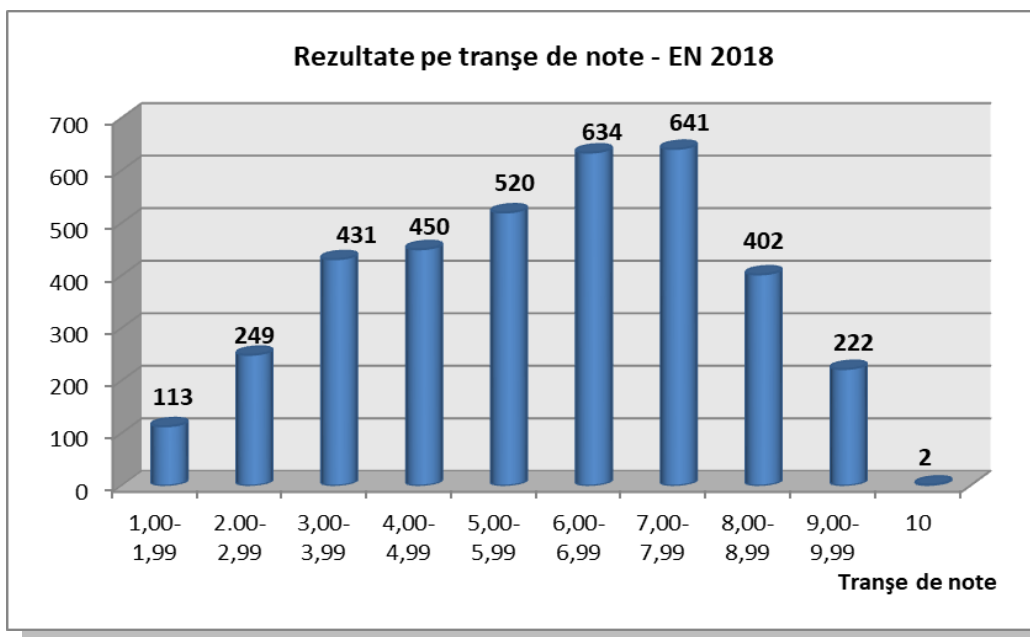

### 3. Limba și literatura română – 11 iunie 2018

Nr.elevi înscriși	Nr.elevi prezenți	Nr. elevi absenți	Nr. note 1.00-4.99	Nr. note 5.00-5.99	Nr. note 6.00-6.99	Nr. note 7.00-7.99	Nr. note 8.00-8.99	Nr. note 9.00-9.99	Nr. note 10.00	Procent note $\geq$ 5.00
3928	3676	252	784	459	487	589	714	622	21	78,67%

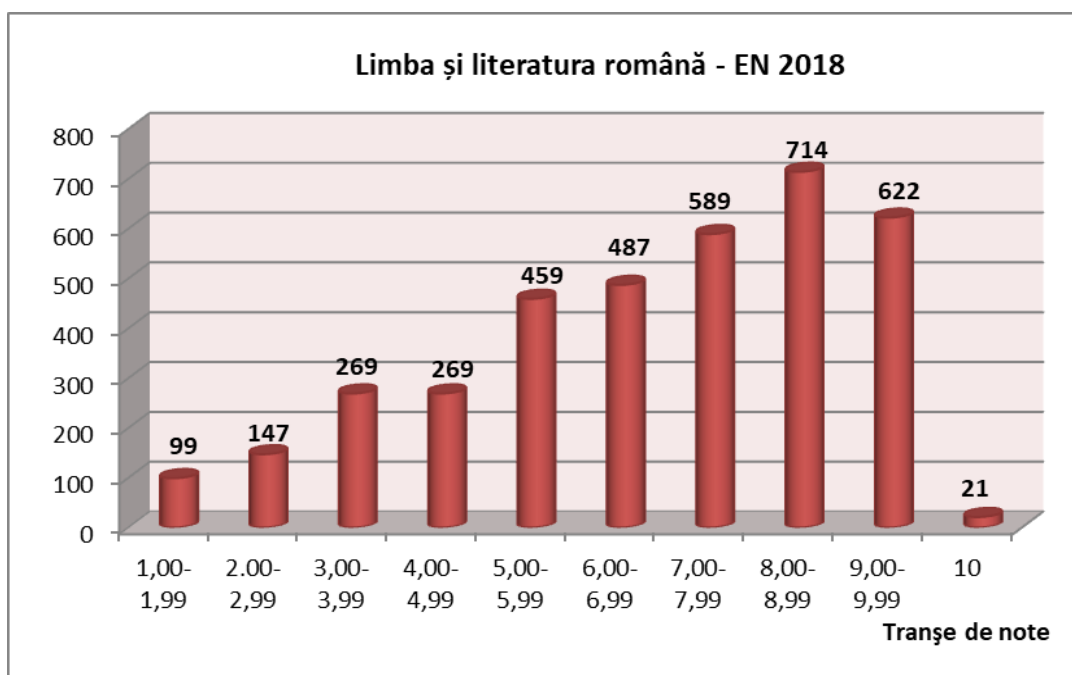

#### 4. Matematică – 13 iunie 2018

Nr.elevi înscriși	Nr.elevi prezenți	Nr. elevi absenți	Nr. note 1.00-4.99	Nr. note 5.00-5.99	Nr. note 6.00-6.99	Nr. note 7.00-7.99	Nr. note 8.00-8.99	Nr. note 9.00-9.99	Nr. note 10.00	Procent note $\geq$ 5.00
3928	3664	264	1711	729	498	321	232	149	24	53.30%

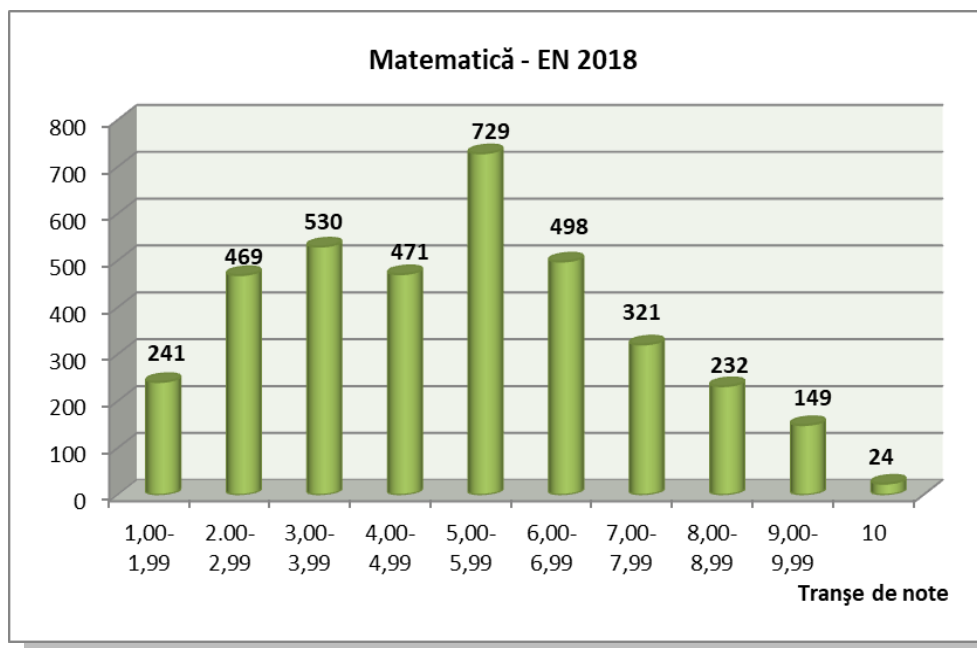

#### 5. Situația statistică pe discipline (comparativ)

Proba	< 5.00	5-59.99	6-69.99	7-79.99	8-89.99	9-99.99	10	Total
Lb. română	784	459	487	589	714	622	21	3676
Matematică	1711	729	498	321	232	149	24	3664

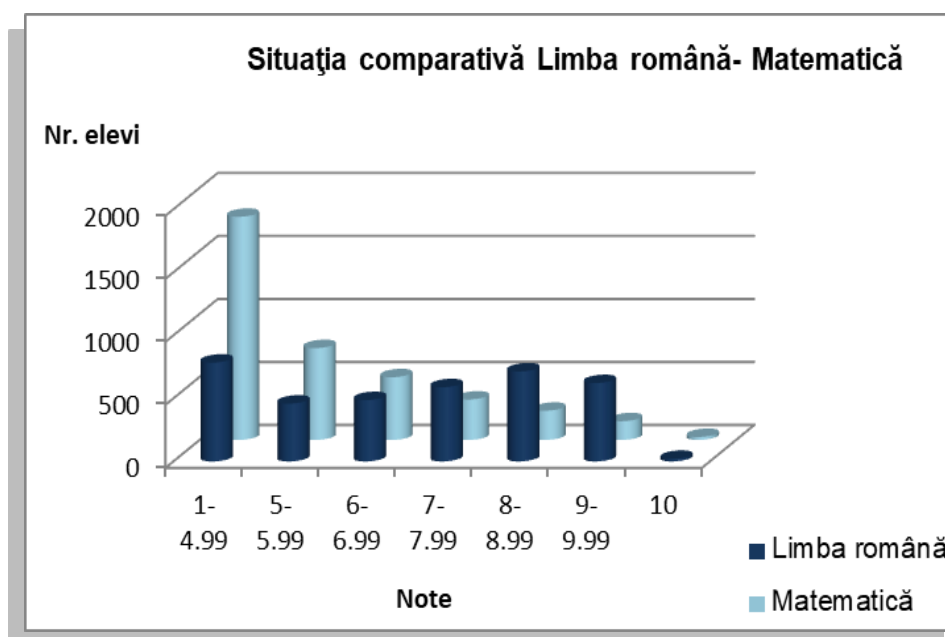

## 6. Situația statistică comparativă pe unități școlare Simulare 2018 - Evaluare Națională 2018

### 6.1. Situația statistică la nivelul județului pe unități școlare – rezultate simulare 2018

Procent	0.00%	< 50%	50-59.99%	60-69.99%	70-79.99%	80-89.99%	90-99.99%	100%	Total
Nr. unități	10	123	18	7	6	1	1	2	168

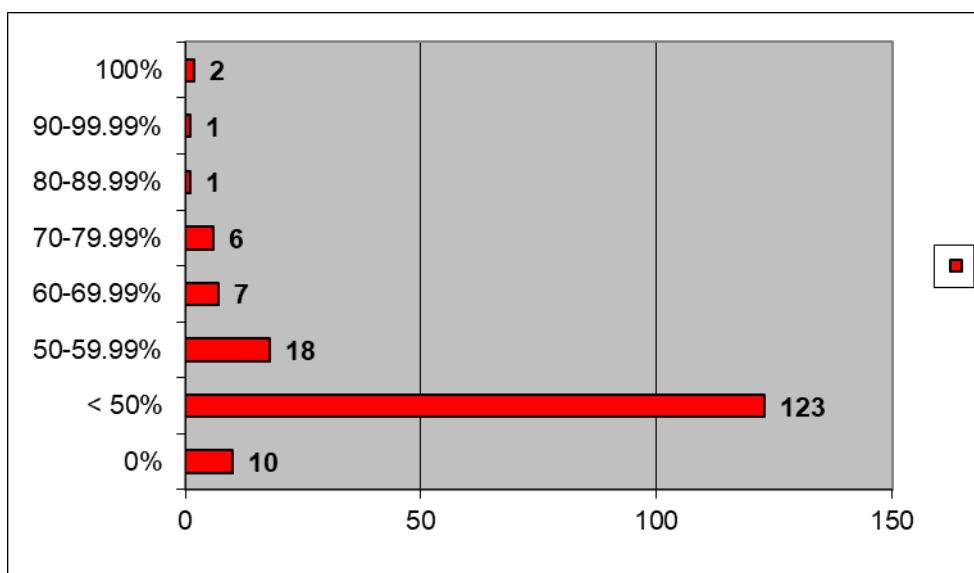

### 6.2. Situația statistică la nivelul județului pe unități școlare – rezultate EN 2018

Procent	0.00%	< 50%	50-59.99%	60-69.99%	70-79.99%	80-89.99%	90-99.99%	100%	Total
Nr. unități școlare	6	44	25	27	22	18	13	13	168

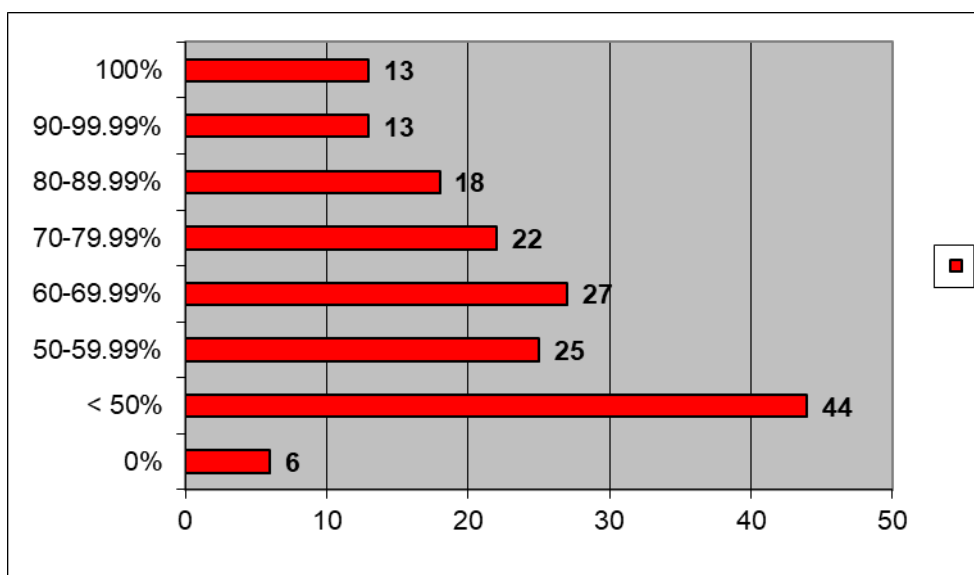

### 6.3. Situația statistică a unităților de învățământ (procente medii $\geq 5.00$ ) în perioada 2010-2018

Procent		2010	2011	2012	2013	2014	2015	2016	2017	2018
100%	Nr. unități	56	35	18	14	7	12	18	19	13
90-99.99%	Nr. unități	42	57	36	26	13	15	17	23	13
80-89.99%	Nr. unități	19	39	35	24	23	32	23	21	18
70-79.99%	Nr. unități	30	27	26	27	24	25	28	28	22
60-69.99%	Nr. unități	17	12	16	19	35	32	33	30	27
50-59.99%	Nr. unități	21	10	23	28	19	25	22	21	25
< 50%	Nr. unități	12	14	32	41	55	32	31	26	44
0.00%	Nr. unități	0	1	1	1	4	2	3	1	6
<b>Total unități</b>		<b>197</b>	<b>194</b>	<b>187</b>	<b>180</b>	<b>180</b>	<b>175</b>	<b>175</b>	<b>169</b>	<b>168</b>

### 7. Situația comparativă pe medii (urban – rural) și sexe (fete-băieți)

Urban	inscriși	prezenți	absenți	Procent Note $\geq 5.00$	note						
					1-4.99	5-5.99	6-6.99	7-7.99	8-8.99	9-9.99	10
română	1430	1356	74	91.30%	118	130	165	210	329	388	16
matematică	1430	1354	76	71.86%	381	251	236	195	151	122	18
media	1430	1354	76	82.79%	233	175	212	313	243	177	1

Fete Urban	inscriși	prezenți	absenți	Procent Note $\geq 5.00$	note						
					1-4.99	5-5.99	6-6.99	7-7.99	8-8.99	9-9.99	10
română	710	675	35	94.96%	34	50	64	93	167	255	12
matematică	710	674	36	76.26%	160	110	119	114	92	70	9
media	710	674	36	87.54%	84	74	89	169	150	107	1

Băieți Urban	inscriși	prezenți	absenți	Procent Note $\geq 5.00$	note						
					1-4.99	5-5.99	6-6.99	7-7.99	8-8.99	9-9.99	10
română	720	681	39	87.67%	84	80	101	117	162	133	4
matematică	720	680	40	67.50%	221	141	117	81	59	52	9
media	720	680	40	78.09%	149	101	123	144	93	70	0

Rural	inscriși	prezenți	absenți	Procent Note $\geq 5.00$	note						
					1-4.99	5-5.99	6-6.99	7-7.99	8-8.99	9-9.99	10
română	2498	2320	178	71.29%	666	329	322	379	385	234	5
matematică	2498	2310	188	42.42%	1330	478	262	126	81	27	6
media	2498	2310	188	56.28%	1010	345	422	328	159	45	1

Fete Rural	inscriși	prezenți	absenți	Procent Note $\geq 5.00$	note						
					1-4.99	5-5.99	6-6.99	7-7.99	8-8.99	9-9.99	10
română	1225	1151	74	82.19%	205	147	157	226	233	180	3
matematică	1225	1148	77	48.26%	594	259	146	74	57	14	4
media	1225	1148	77	66.38%	386	180	231	213	106	31	1

Baieti	inscriși	prezenți	absenți	Procent Note $\geq 5.00$	note							
					1-4.99	5-5.99	6-6.99	7-7.99	8-8.99	9-9.99	10	
<b>Rural</b>												
română	1273	1169	104	60.56%	461	182	165	153	152	54	2	
matematică	1273	1162	111	36.66%	736	219	116	52	24	13	2	
media	1273	1162	111	46.30%	624	165	191	115	53	14	0	

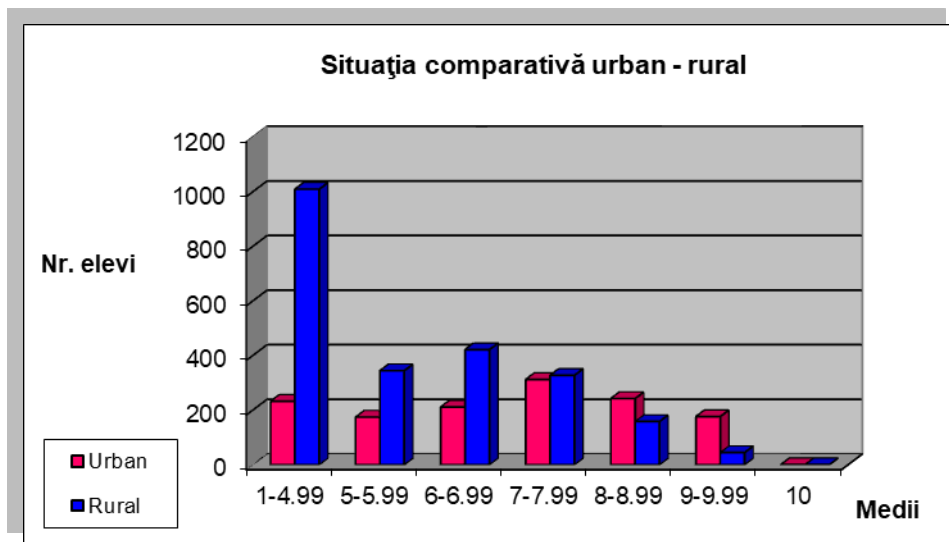

*Pondereea mediilor  $\geq 5.00$  pe medii (urban-rural)*

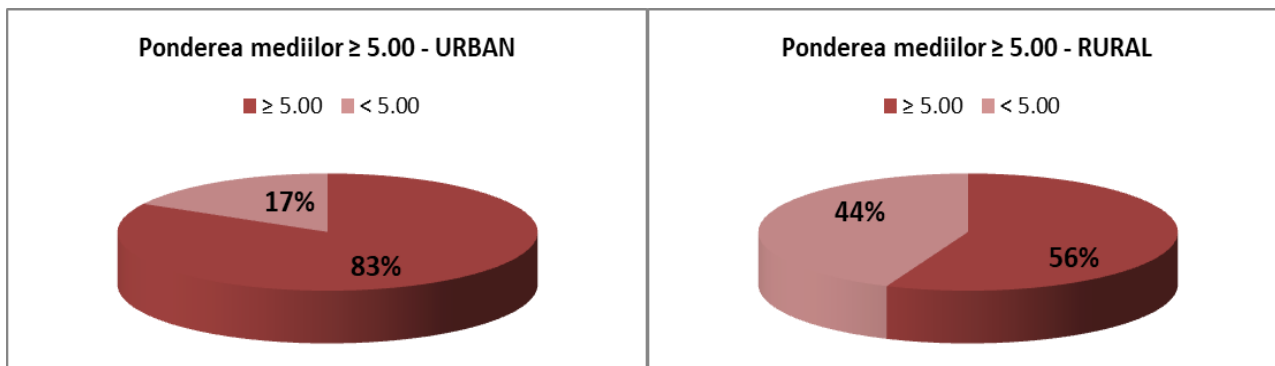

*Pondereea mediilor  $\geq 5.00$  pe sexe (fete-băieți)*

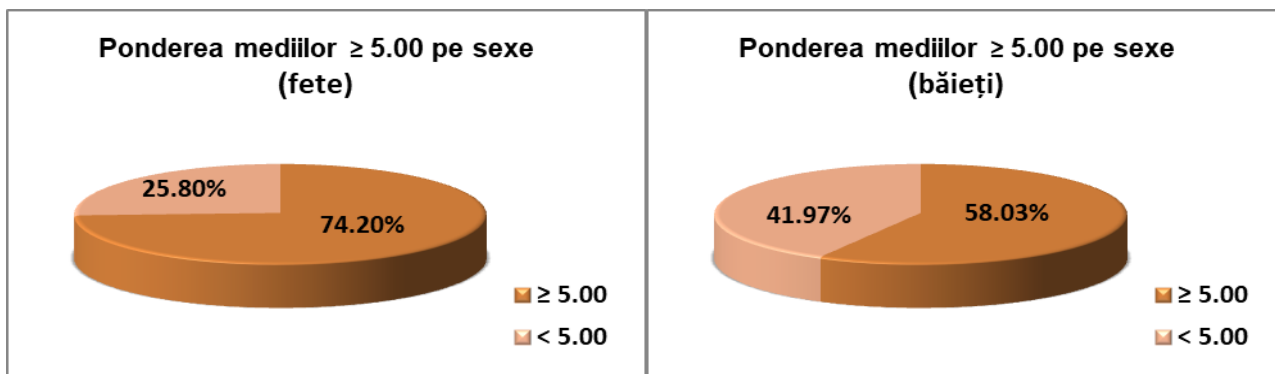

## 8. Rezultatele obținute la nivelul județului Dâmbovița în perioada 2011– 2018

Evaluare Națională	2010	2011	2012	2013	2014	2015	2016	2017	2018
Limba română	88.90%	88.70%	84.33%	81.20%	68.98%	78.68%	81.94%	86.95%	78.67%
Matematică	75.30%	76.40%	72.67%	67.87%	65.76%	66.21%	61.42%	62.59%	53.30%
<b>Total județ</b>	<b>83.60%</b>	<b>83.77%</b>	<b>76.58%</b>	<b>71.25%</b>	<b>64.39%</b>	<b>70.71%</b>	<b>71.38%</b>	<b>74.92%</b>	<b>66.08%</b>

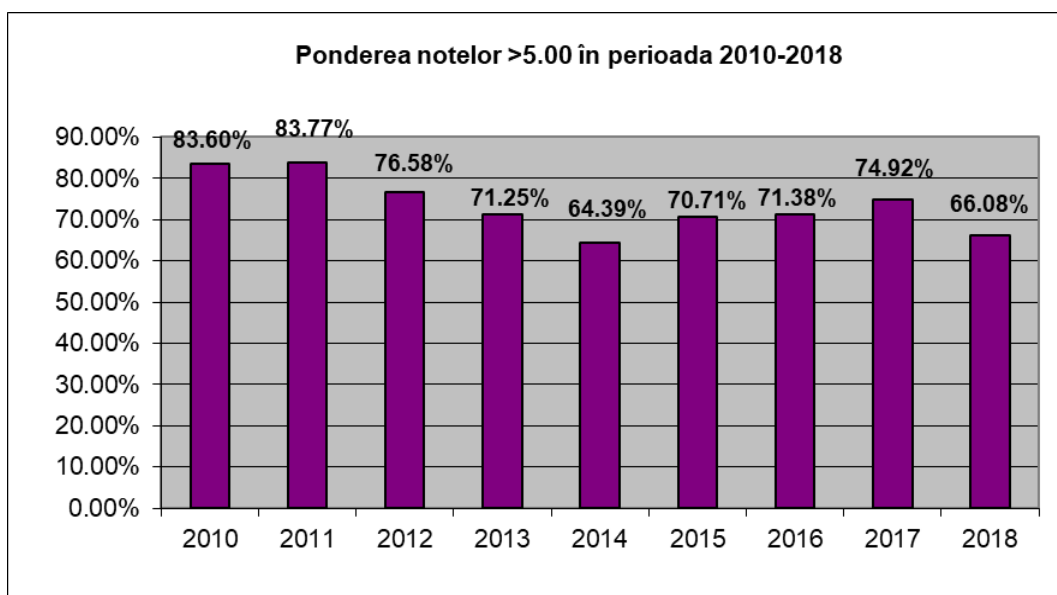

### Situația statistică comparativă simulare – Evaluare Națională (2014-2018)

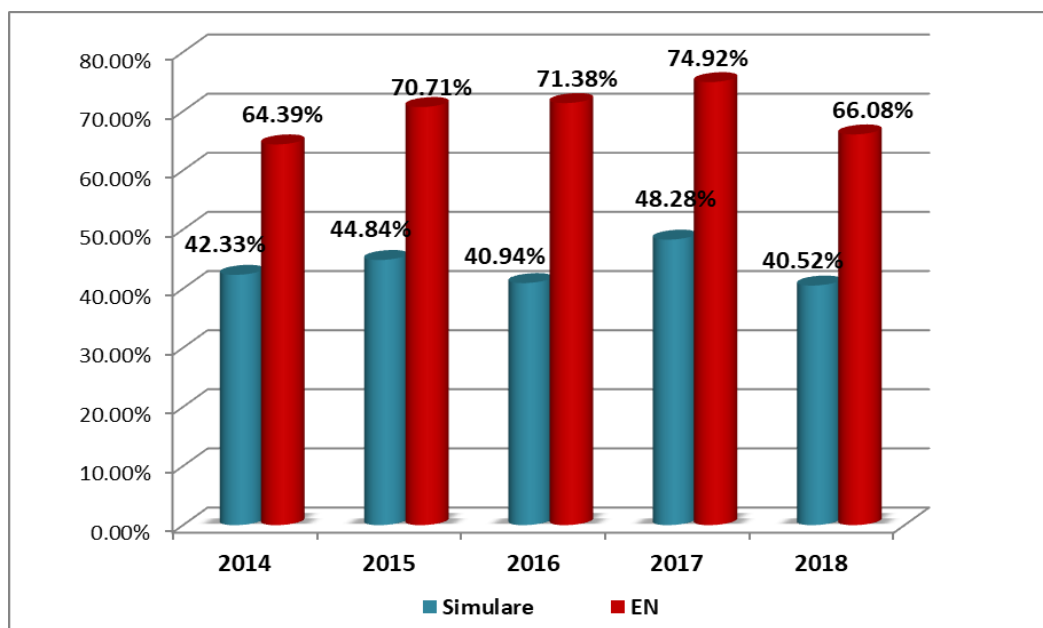

### 9. Unitățile de învățământ cu 100% medii egale sau mai mari de 5.00 ( în perioada 2013 – 2018)

An școlar 2012-2013		An școlar 2013-2014		An școlar 2014-2015		An școlar 2015-2016		An școlar 2016-2017		An școlar 2017-2018	
Unitatea de învățământ	Procent	Unitatea de învățământ	Procent	Unitatea de învățământ	Procent	Unitatea de învățământ	Procent	Unitatea de învățământ	Procent	Unitatea de învățământ	Procent
COLEGIUL NAȚIONAL 'CONSTANTIN CARABELLA'	100,00%	COLEGIUL NAȚIONAL 'VLADIMIR STREINU' GAESTI	100,00%	COLEGIUL NAȚIONAL "CONSTANTIN CARABELLA"	100,00%	COLEGIUL NAȚIONAL "CONSTANTIN CARABELLA" TGV	100,00%	COLEGIUL NAȚIONAL "CONSTANTIN CANTACUZINO" TÂRGOVIȘTE	100,00%	COLEGIUL NAȚIONAL "CONSTANTIN CARABELLA" TÂRGOVIȘTE	100,00%
COLEGIUL NAȚIONAL 'IENACHITA VACARESCU' TARGOVISTE	100,00%	ȘCOALA GIMNAZIALA BUTOIU DE JOS HULUBESTI	100,00%	COLEGIUL NAȚIONAL "IENĂCHIȚĂ VĂCĂRESCU" TÂRGOVIȘTE	100,00%	COLEGIUL NAȚIONAL "IENĂCHIȚĂ VĂCĂRESCU" TÂRGOVIȘTE	100,00%	COLEGIUL NAȚIONAL "CONSTANTIN CARABELLA" TÂRGOVIȘTE	100,00%	COLEGIUL NAȚIONAL "IENĂCHIȚĂ VĂCĂRESCU" TÂRGOVIȘTE	100,00%
COLEGIUL NAȚIONAL 'VLADIMIR STREINU' GAESTI	100,00%	ȘCOALA GIMNAZIALA CAZACI NUCET	100,00%	ȘCOALA GIMNAZIALĂ BUCIUMENI	100,00%	COLEGIUL NAȚIONAL "VLADIMIR STREINU" GĂEȘTI	100,00%	COLEGIUL NAȚIONAL "IENĂCHIȚĂ VĂCĂRESCU" TÂRGOVIȘTE	100,00%	COLEGIUL NAȚIONAL 'VLADIMIR STREINU' GAESTI	100,00%
ȘCOALA GIMNAZIALA 'ION MARES' VULCANA BAI	100,00%	COLEGIUL NAȚIONAL 'CONSTANTIN CARABELLA'	100,00%	ȘCOALA GIMNAZIALĂ "MATEI GR. VLĂDEANU" CÂNDEȘTI-VALE	100,00%	ȘCOALA GIMNAZIALĂ ADÂNCA GURA OCNIȚEI	100,00%	COLEGIUL NAȚIONAL "VLADIMIR STREINU" GĂEȘTI	100,00%	SEMINARUL TEOLOGIC ORTODOX "SF. IOAN GURĂ DE AUR" TÂRGOVIȘTE	100,00%
ȘCOALA GIMNAZIALA GURA VULCANEI	100,00%	COLEGIUL NAȚIONAL 'IENACHITA VACARESCU'	100,00%	ȘCOALA GIMNAZIALĂ NR.1 DOICEȘTI	100,00%	ȘCOALA GIMNAZIALĂ ANINOASA	100,00%	ȘCOALA GIMNAZIALĂ ADÂNCA GURA OCNIȚEI	100,00%	ȘCOALA GIMNAZIALĂ CĂTUNU CORNEȘTI	100,00%
ȘCOALA GIMNAZIALA NR.1 UNGURENI CORBII MARI	100,00%	ȘCOALA GIMNAZIALA GURA VULCANEI VULCANA PANDELE	100,00%	COLEGIUL NAȚIONAL "VLADIMIR STREINU" GĂEȘTI	100,00%	ȘCOALA GIMNAZIALĂ BREZOAELE	100,00%	ȘCOALA GIMNAZIALĂ ANINOASA	100,00%	ȘCOALA GIMNAZIALĂ CROITORI ULIEȘTI	100,00%
ȘCOALA GIMNAZIALA FRASINU CORNEȘTI	100,00%			ȘCOALA GIMNAZIALĂ ADÂNCA GURA OCNIȚEI	100,00%	ȘCOALA GIMNAZIALĂ CĂPRIORU TĂTĂRANI	100,00%	ȘCOALA GIMNAZIALĂ BREZOAELE	100,00%	ȘCOALA GIMNAZIALĂ "IANCU VĂCĂRESCU" VĂCĂREȘTI	100,00%
ȘCOALA GIMNAZIALA UNGURENI DRAGOMIREȘTI	100,00%			ȘCOALA GIMNAZIALĂ SPERIEȚENI GURA ȘUȚII	100,00%	ȘCOALA GIMNAZIALĂ DRAGODANA	100,00%	ȘCOALA GIMNAZIALĂ CĂTUNU CORNEȘTI	100,00%	ȘCOALA GIMNAZIALĂ "ION MAREȘ" VULCANA BĂI	100,00%



ȘCOALA GIMNAZIALĂ CAPRIORU TATARANI	100,00%			ȘCOALA GIMNAZIALĂ PERȘINARI	100,00%	ȘCOALA GIMNAZIALĂ "GRIGORE RĂDULESCU" BEZDEAD	100,00%	ȘCOALA GIMNAZIALĂ DECINDENI DRAGOMIREȘTI	100,00%	ȘCOALA GIMNAZIALĂ SPERIȚENI GURA ȘUȚII	100,00%
ȘCOALA GIMNAZIALĂ ADANCA GURA OCNITEI	100,00%			ȘCOALA GIMNAZIALĂ "IANCU VĂCĂRESCU" VĂCĂREȘTI	100,00%	ȘCOALA GIMNAZIALĂ GURA VULCANEI VULCANA PANDELE	100,00%	ȘCOALA GIMNAZIALĂ "DIACONU CORESI" FIENI	100,00%	ȘCOALA GIMNAZIALĂ ULIEȘTI	100,00%
ȘCOALA GIMNAZIALĂ NR.2 LUNGULETU	100,00%			ȘCOALA GIMNAZIALĂ VÂRFURI	100,00%	ȘCOALA GIMNAZIALĂ NR.4 "ELENA DONICI CANTACUZINO" PUCIOASA	100,00%	ȘCOALA GIMNAZIALĂ GURA VULCANEI VULCANA PANDELE	100,00%	ȘCOALA GIMNAZIALĂ VALEA VOIEVOZILOR RĂZVAD	100,00%
LICEUL TEORETIC 'I.L. CARAGIALE' MOREN	100,00%			ȘCOALA GIMNAZIALĂ VULCANA PANDELE	100,00%	ȘCOALA GIMNAZIALĂ "PROF. ILIE POPESCU" ȘOTÂNGA	100,00%	ȘCOALA GIMNAZIALĂ "ION MAREȘ" VULCANA BĂI	100,00%	ȘCOALA GIMNAZIALĂ "VASILE VOICULESCU" BEZDEAD	100,00%
ȘCOALA GIMNAZIALĂ 'ION CIORANESCU' MOROENI	100,00%					ȘCOALA GIMNAZIALĂ SĂCUENI GURA OCNIȚEI	100,00%	ȘCOALA GIMNAZIALĂ NR.3 PUCIOASA	100,00%	ȘCOALA GIMNAZIALĂ VULCANA PANDELE	100,00%
ȘCOALA GIMNAZIALĂ GORGOTA RAZVAD	100,00%					ȘCOALA GIMNAZIALĂ "SF. NICOLAE" PIETROȘIȚA	100,00%	ȘCOALA GIMNAZIALĂ "SF. NICOLAE" PIETROȘIȚA	100,00%		
								ȘCOALA GIMNAZIALĂ SPERIȚENI GURA ȘUȚII	100,00%		
								ȘCOALA GIMNAZIALĂ "TEIUL DOAMNEI" TEIȘ ȘOTÂNGA	100,00%		
								ȘCOALA GIMNAZIALĂ VALEA VOIEVOZILOR RĂZVAD	100,00%		
								ȘCOALA GIMNAZIALĂ VÂRFURI	100,00%		

### 10. Unitățile școlare cu procentul mediilor $\geq 5.00$ sub 25% (în perioada 2013 – 2018)

An școlar 2012-2013		An școlar 2013-2014		An școlar 2014-2015		An școlar 2015-2016		An școlar 2016-2017		An școlar 2017-2018	
Unitatea de învățământ	Procent	Unitatea de învățământ	Procent	Unitatea de învățământ	Procent	Unitatea de învățământ	Procent	Unitatea de învățământ	Procent	Unitatea de învățământ	Procent
ȘCOALA GIMNAZIALĂ GLOD MOROENI	20,00%	LICEUL TEHNOLOGIC PETROL MORENI	16,67%	ȘCOALA GIMNAZIALĂ COJASCA	25,00%	ȘCOALA GIMNAZIALĂ COJASCA	25,58%	ȘCOALA GIMNAZIALĂ PITARU POTLOGI	25,00%	ȘCOALA GIMNAZIALĂ GURA FOII	25,00%
ȘCOALA GIMNAZIALĂ CORNATELU	18,18%	ȘCOALA GIMNAZIALĂ NR.2 MORENI	15,38%	ȘCOALA GIMNAZIALĂ NR.2 MORENI	22,22%	ȘCOALA GIMNAZIALĂ GLOD MOROENI	25,00%	ȘCOALA GIMNAZIALĂ PĂTROAIA VALE CRÂNGURILE	21,43%	ȘCOALA GIMNAZIALĂ NR.2 MORENI	25,00%
ȘCOALA GIMNAZIALĂ NR.2 MORENI	16,67%	ȘCOALA GIMNAZIALĂ NICULEȘTI	14,29%	ȘCOALA GIMNAZIALĂ CIOCĂNARI NICULEȘTI	21,43%	ȘCOALA GIMNAZIALĂ "SMARANDA GHEORGHIU" TÂRGOVIȘTE	25,00%	ȘCOALA GIMNAZIALĂ CROITORI ULIEȘTI	20,00%	ȘCOALA GIMNAZIALĂ HĂBENI BUCȘANI	23,81%
ȘCOALA GIMNAZIALĂ FANTANELE COJASCA	0,00%	ȘCOALA GIMNAZIALĂ FANTANELE COJASCA	11,76%	ȘCOALA GIMNAZIALĂ ȘELARU	20,00%	ȘCOALA GIMNAZIALĂ ȘELARU	20,00%	ȘCOALA GIMNAZIALĂ JUGURENI ULIEȘTI	20,00%	ȘCOALA GIMNAZIALĂ TELEȘTI LUDEȘTI	23,08%
		ȘCOALA GIMNAZIALĂ NR.1 DOICESTI	11,11%	ȘCOALA GIMNAZIALĂ HĂBENI BUCȘANI	20,00%	ȘCOALA GIMNAZIALĂ JUGURENI ULIEȘTI	17,39%	ȘCOALA GIMNAZIALĂ GROZĂVEȘTI CORBII MARI	13,64%	ȘCOALA GIMNAZIALĂ CIOCĂNARI NICULEȘTI	21,43%
		ȘCOALA GIMNAZIALĂ COJASCA	10,42%	ȘCOALA GIMNAZIALĂ BĂDULEȘTI CRÂNGURILE	18,18%	ȘCOALA GIMNAZIALĂ GROZĂVEȘTI CORBII MARI	16,67%	ȘCOALA GIMNAZIALĂ CORNĂȚELU	12,50%	ȘCOALA GIMNAZIALĂ COSTEȘTI VALE	21,43%
		ȘCOALA GIMNAZIALĂ BADULEȘTI CRANGURILE	10,00%	ȘCOALA GIMNAZIALĂ GLOD MOROENI	16,67%	ȘCOALA GIMNAZIALĂ TELEȘTI LUDEȘTI	6,45%	ȘCOALA GIMNAZIALĂ "GRIGORE ALEXANDRESCU" TÂRGOVIȘTE	12,50%	ȘCOALA GIMNAZIALĂ FIERBINȚI ȘELARU	20,00%
		ȘCOALA GIMNAZIALĂ GROZAVESTI CORBII MARI	6,67%	ȘCOALA GIMNAZIALĂ NR.1 GĂEȘTI	13,33%	ȘCOALA GIMNAZIALĂ FÂNTÂNELE COJASCA	0,00%	ȘCOALA GIMNAZIALĂ CIOCĂNARI NICULEȘTI	11,11%	ȘCOALA GIMNAZIALĂ "GRIGORE ALEXANDRESCU" TÂRGOVIȘTE	20,00%
		ȘCOALA GIMNAZIALĂ PATROAIA VALE CRANGURILE	0,00%	ȘCOALA GIMNAZIALĂ PĂTROAIA VALE CRÂNGURILE	0,00%	ȘCOALA GIMNAZIALĂ PĂTROAIA VALE CRÂNGURILE	0,00%	ȘCOALA GIMNAZIALĂ ROMÂNEȘTI POTLOGI	7,14%	ȘCOALA GIMNAZIALĂ PĂTROAIA VALE CRÂNGURILE	14,29%
		ȘCOALA GIMNAZIALĂ NR.2 I. L. CARAGIALE	0,00%	ȘCOALA GIMNAZIALĂ FÂNTÂNELE COJASCA	0,00%	ȘCOALA GIMNAZIALĂ ROMÂNEȘTI POTLOGI	0,00%	ȘCOALA GIMNAZIALĂ FÂNTÂNELE COJASCA	0,00%	ȘCOALA GIMNAZIALĂ COJASCA	12,20%

		ȘCOALA GIMNAZIALĂ GLOD MOROENI	0,00%										LICEUL TEHNOLOGIC PETROL MORENI	11.76%
		ȘCOALA GIMNAZIALĂ GORGOTA RAZVAD	0,00%										ȘCOALA GIMNAZIALĂ NR.1 I. L. CARAGIALE	9.52%
													ȘCOALA GIMNAZIALĂ PITARU POTLOGI	6.25%
													LICEUL TEHNOLOGIC COJASCA	0,00%
													ȘCOALA GIMNAZIALĂ BĂDULEȘTI CRÂNGURILE	0,00%
													ȘCOALA GIMNAZIALĂ CORNĂȚELU	0,00%
													ȘCOALA GIMNAZIALĂ GLOD MOROENI	0,00%
													ȘCOALA GIMNAZIALĂ ROMÂNEȘTI POTLOGI	0,00%
													ȘCOALA GIMNAZIALĂ ULMI	0,00%

### 11. Situația statistică pe unități de învățământ (medii finale, după contestații)

Nr. crt.	UNITATEA DE PROVENIENTA	Înscriși	Prezenți	1-1,99	2-2,99	3-3,99	4-4,99	5-5,99	6-6,99	7-7,99	8-8,99	9-9,99	10	Procent
1	COLEGIUL NAȚIONAL "CONSTANTIN CARABELLA" TÂRGOVIȘTE	30	30	0	0	0	0	0	0	7	16	7	0	100.00%
2	COLEGIUL NAȚIONAL "IENĂCHIȚĂ VĂCĂRESCU" TÂRGOVIȘTE	31	31	0	0	0	0	0	0	5	10	16	0	100.00%
3	COLEGIUL NAȚIONAL "VLADIMIR STREINU" GĂEȘTI	33	33	0	0	0	0	1	1	5	13	13	0	100.00%
4	SEMINARUL TEOLOGIC ORTODOX "SF. IOAN GURĂ DE AUR" TÂRGOVIȘTE	19	15	0	0	0	0	6	6	1	2	0	0	100.00%
5	ȘCOALA GIMNAZIALĂ CĂTUNU CORNEȘTI	9	9	0	0	0	0	2	1	4	2	0	0	100.00%
6	ȘCOALA GIMNAZIALĂ CROITORI ULIEȘTI	11	4	0	0	0	0	2	0	2	0	0	0	100.00%
7	ȘCOALA GIMNAZIALĂ "IANCU VĂCĂRESCU" VĂCĂREȘTI	11	11	0	0	0	0	2	6	2	1	0	0	100.00%
8	ȘCOALA GIMNAZIALĂ "ION MAREȘ" VULCANA BĂI	13	13	0	0	0	0	0	2	7	4	0	0	100.00%

Nr. crt.	UNITATEA DE PROVENIENTA	Înscriși	Prezenți	1-1,99	2-2,99	3-3,99	4-4,99	5-5,99	6-6,99	7-7,99	8-8,99	9-9,99	10	Procent
9	ȘCOALA GIMNAZIALĂ SPERIEȚENI GURA ȘUȚII	10	10	0	0	0	0	1	4	3	1	0	1	100.00%
10	ȘCOALA GIMNAZIALĂ ULIEȘTI	18	10	0	0	0	0	0	1	7	2	0	0	100.00%
11	ȘCOALA GIMNAZIALĂ VALEA VOIEVOZILOR RĂZVAD	15	8	0	0	0	0	1	4	2	1	0	0	100.00%
12	ȘCOALA GIMNAZIALĂ "VASILE VOICULESCU" BEZDEAD	9	9	0	0	0	0	2	3	4	0	0	0	100.00%
13	ȘCOALA GIMNAZIALĂ VULCANA PANDELE	20	10	0	0	0	0	0	4	5	1	0	0	100.00%
14	COLEGIUL NAȚIONAL "CONSTANTIN CANTACUZINO" TÂRGOVIȘTE	67	67	0	0	0	1	5	6	20	18	17	0	98.51%
15	LICEUL DE ARTE "BĂLAȘA DOAMNA" TÂRGOVIȘTE	36	36	0	0	0	1	4	9	6	12	4	0	97.22%
16	ȘCOALA GIMNAZIALĂ "CORESI" TÂRGOVIȘTE	104	104	0	0	0	3	11	15	25	18	32	0	97.12%
17	ȘCOALA GIMNAZIALĂ NR.4 "ELENA DONICI CANTACUZINO" PUCIOASA	68	62	0	0	0	2	11	9	19	16	5	0	96.77%
18	ȘCOALA GIMNAZIALĂ "DIACONU CORESI" FIENI	27	27	0	0	0	1	2	6	7	7	4	0	96.30%
19	ȘCOALA GIMNAZIALĂ PERȘINARI	19	19	0	0	0	1	1	11	3	2	1	0	94.74%
20	ȘCOALA GIMNAZIALĂ "VASILE CÂRLOVA" TÂRGOVIȘTE	62	62	1	0	1	2	7	15	15	12	9	0	93.55%
21	ȘCOALA GIMNAZIALĂ BUCIUMENI	21	13	0	0	0	1	3	4	0	2	3	0	92.31%
22	ȘCOALA GIMNAZIALĂ VÂRFURI	13	13	0	0	0	1	3	4	2	3	0	0	92.31%
23	ȘCOALA GIMNAZIALĂ OCNIȚA	37	36	0	1	1	1	9	13	9	2	0	0	91.67%
24	ȘCOALA GIMNAZIALĂ "I. ALEXANDRU BRĂTESCU VOINEȘTI" TÂRGOVIȘTE	102	102	0	0	3	6	10	18	28	25	12	0	91.18%
25	ȘCOALA GIMNAZIALĂ DECINDENI DRAGOMIREȘTI	18	11	0	0	0	1	3	4	1	2	0	0	90.91%
26	ȘCOALA GIMNAZIALĂ "MIHAI VITEAZUL" PUCIOASA	51	50	0	0	1	4	6	11	18	6	4	0	90.00%
27	ȘCOALA GIMNAZIALĂ RÂU ALB DE JOS	9	9	0	0	1	0	3	1	4	0	0	0	88.89%
28	ȘCOALA GIMNAZIALĂ NR.1 MORENI	45	45	0	0	1	5	5	11	15	5	3	0	86.67%
29	ȘCOALA GIMNAZIALĂ "MATEI BASARAB" TÂRGOVIȘTE	51	35	0	1	2	2	5	8	8	5	4	0	85.71%
30	ȘCOALA GIMNAZIALĂ "MIHAI VITEAZUL" TÂRGOVIȘTE	68	68	0	1	2	7	10	12	11	14	11	0	85.29%
31	ȘCOALA GIMNAZIALĂ RĂCARI	36	33	0	1	2	2	12	4	6	4	2	0	84.85%
32	ȘCOALA GIMNAZIALĂ BĂRBULEȚU	13	13	0	0	2	0	2	4	3	1	1	0	84.62%

Nr. crt.	UNITATEA DE PROVENIENTA	Înscriși	Prezenți	1-1,99	2-2,99	3-3,99	4-4,99	5-5,99	6-6,99	7-7,99	8-8,99	9-9,99	10	Procent
33	ȘCOALA GIMNAZIALĂ DRAGODANA	13	13	1	0	1	0	2	4	3	2	0	0	84.62%
34	ȘCOALA GIMNAZIALĂ "NICOLAE VLAD" PUCHENI	13	13	0	0	1	1	3	3	3	2	0	0	84.62%
35	ȘCOALA GIMNAZIALĂ "RADU CEL MARE" TÂRGOVIȘTE	31	31	0	0	2	3	5	6	11	3	1	0	83.87%
36	ȘCOALA GIMNAZIALĂ COMIȘANI	12	12	0	0	0	2	5	2	1	1	1	0	83.33%
37	ȘCOALA GIMNAZIALĂ NR.3 MORENI	41	40	0	2	3	2	10	5	13	1	4	0	82.50%
38	ȘCOALA GIMNAZIALĂ "ION CIORĂNESCU" MOROENI	16	16	0	1	1	1	2	4	2	3	2	0	81.25%
39	ȘCOALA GIMNAZIALĂ BĂLTENI CONȚEȘTI	8	5	0	0	1	0	3	0	1	0	0	0	80.00%
40	ȘCOALA GIMNAZIALĂ CAZACI NUCET	16	15	0	0	0	3	1	4	3	2	2	0	80.00%
41	ȘCOALA GIMNAZIALĂ DÂRZA CREVEDIA	15	15	0	0	1	2	2	4	3	3	0	0	80.00%
42	ȘCOALA GIMNAZIALĂ GURA OCNIȚEI	11	10	0	0	0	2	3	3	2	0	0	0	80.00%
43	ȘCOALA GIMNAZIALĂ "ION CONSTANTINESCU" VIIȘOARA ULMI	22	20	0	0	1	3	8	3	5	0	0	0	80.00%
44	ȘCOALA GIMNAZIALĂ ȘUȚA SEACĂ RACIU	15	15	0	0	2	1	2	3	3	4	0	0	80.00%
45	ȘCOALA GIMNAZIALĂ DRAGOMIREȘTI	40	34	0	1	2	4	2	6	12	7	0	0	79.41%
46	ȘCOALA GIMNAZIALĂ "RADU CEL MARE" GĂEȘTI	44	38	0	1	3	4	7	6	10	5	1	1	78.95%
47	ȘCOALA GIMNAZIALĂ RACIU	33	33	0	0	2	5	2	5	9	7	3	0	78.79%
48	ȘCOALA GIMNAZIALĂ FRASINU CORNEȘTI	16	14	0	0	1	2	2	4	2	3	0	0	78.57%
49	ȘCOALA GIMNAZIALĂ "PROF. ILIE POPESCU" ȘOTÂNGA	15	14	0	0	0	3	3	2	6	0	0	0	78.57%
50	ȘCOALA GIMNAZIALĂ "SF. NICOLAE" PIETROȘIȚA	14	14	0	0	0	3	3	4	0	2	2	0	78.57%
51	ȘCOALA GIMNAZIALĂ TĂTĂRANI	29	28	1	0	4	1	8	5	5	3	1	0	78.57%
52	ȘCOALA GIMNAZIALĂ "GRIGORE RĂDULESCU" BEZDEAD	9	9	0	0	1	1	2	4	1	0	0	0	77.78%
53	ȘCOALA GIMNAZIALĂ "TEIUL DOAMNEI" TEIȘ ȘOTÂNGA	12	9	0	0	1	1	0	2	5	0	0	0	77.78%
54	ȘCOALA GIMNAZIALĂ "ȘERBAN CIOCULESCU" GĂEȘTI	92	92	2	3	2	14	10	11	29	15	6	0	77.17%
55	ȘCOALA GIMNAZIALĂ ADÂNCA GURA OCNIȚEI	17	17	0	0	0	4	5	1	4	3	0	0	76.47%
56	ȘCOALA GIMNAZIALĂ NR.4 MORENI	74	74	1	2	7	8	11	11	16	11	7	0	75.68%
57	ȘCOALA GIMNAZIALĂ BRĂNEȘTI	12	12	0	0	0	3	1	4	4	0	0	0	75.00%

Nr. crt.	UNITATEA DE PROVENIENTA	Înscriși	Prezenți	1-1,99	2-2,99	3-3,99	4-4,99	5-5,99	6-6,99	7-7,99	8-8,99	9-9,99	10	Procent
58	ȘCOALA GIMNAZIALĂ GURA BĂRBULEȚULUI	8	4	0	1	0	0	1	0	1	0	1	0	75.00%
59	ȘCOALA GIMNAZIALĂ "MATEI GR. VLĂDEANU" CÂNDEȘTI-VALE	18	16	0	0	1	3	5	1	5	1	0	0	75.00%
60	ȘCOALA GIMNAZIALĂ RĂZVAD	38	19	0	2	1	2	3	6	3	2	0	0	73.68%
61	ȘCOALA GIMNAZIALĂ NR.1 HULUBEȘTI	22	22	2	2	2	0	2	6	7	0	1	0	72.73%
62	ȘCOALA GIMNAZIALĂ LUCIENI	18	18	0	0	4	1	1	2	6	3	1	0	72.22%
63	ȘCOALA GIMNAZIALĂ "TUDOR VLADIMIRESCU" TÂRGOVIȘTE	56	54	0	1	2	12	5	5	16	9	4	0	72.22%
64	ȘCOALA GIMNAZIALĂ CIOCĂNEȘTI	14	14	0	1	0	3	4	2	2	2	0	0	71.43%
65	ȘCOALA GIMNAZIALĂ GHEBOAIA FINTA	28	28	2	1	3	2	4	4	8	1	3	0	71.43%
66	ȘCOALA GIMNAZIALĂ URZICEANCA CIOCĂNEȘTI	11	10	0	0	2	1	3	3	0	1	0	0	70.00%
67	ȘCOALA GIMNAZIALĂ "PICTOR NICOLAE GRIGORESCU" TITU	93	92	0	6	9	13	11	15	16	12	10	0	69.57%
68	ȘCOALA GIMNAZIALĂ MĂNEȘTI	19	19	0	1	2	3	2	8	0	3	0	0	68.42%
69	ȘCOALA GIMNAZIALĂ NR.3 DOICEȘTI	21	19	0	0	3	3	3	5	5	0	0	0	68.42%
70	ȘCOALA GIMNAZIALĂ VOINEȘTI	19	19	0	0	4	2	2	1	5	3	2	0	68.42%
71	ȘCOALA GIMNAZIALĂ MALU CU FLORI	22	22	0	0	5	2	2	8	5	0	0	0	68.18%
72	ȘCOALA GIMNAZIALĂ BILCIUREȘTI	12	12	0	0	1	3	4	2	1	1	0	0	66.67%
73	ȘCOALA GIMNAZIALĂ "IOSIF GABREA" VĂLENI DÂMBOVIȚA	19	18	0	3	2	1	2	5	3	2	0	0	66.67%
74	ȘCOALA GIMNAZIALĂ "IULIAN RUSU" MĂRCEȘTI DOBRA	24	24	0	4	2	2	4	2	7	0	3	0	66.67%
75	ȘCOALA GIMNAZIALĂ JUGURENI ULIEȘTI	15	9	1	0	1	1	2	2	2	0	0	0	66.67%
76	ȘCOALA GIMNAZIALĂ NR.2 PICIOR DE MUNTE BOBOCI DRAGODANA	18	18	0	2	2	2	5	3	3	1	0	0	66.67%
77	ȘCOALA GIMNAZIALĂ RÂNCACIOV DRAGOMIREȘTI	15	15	0	1	3	1	1	3	4	2	0	0	66.67%
78	ȘCOALA GIMNAZIALĂ UNGURENI DRAGOMIREȘTI	10	6	0	0	2	0	1	1	2	0	0	0	66.67%
79	ȘCOALA GIMNAZIALĂ "CONSTANTIN SECĂREANU" RUNCU	17	17	0	1	4	1	4	3	2	1	1	0	64.71%
79	ȘCOALA GIMNAZIALĂ "CONSTANTIN SECĂREANU" RUNCU	17	17	0	1	4	1	4	3	2	1	1	0	64.71%
80	ȘCOALA GIMNAZIALĂ "PROF. PAUL BĂNICĂ" TÂRGOVIȘTE	34	34	0	1	5	6	3	10	4	4	1	0	64.71%

Nr. crt.	UNITATEA DE PROVENIENTA	Înscriși	Prezenți	1-1,99	2-2,99	3-3,99	4-4,99	5-5,99	6-6,99	7-7,99	8-8,99	9-9,99	10	Procent
81	ȘCOALA GIMNAZIALĂ ANINOASA	14	14	0	0	0	5	1	2	2	4	0	0	64.29%
82	ȘCOALA GIMNAZIALĂ "BUICĂ IONESCU" GLODENI	29	28	0	0	4	6	6	3	6	1	2	0	64.29%
83	ȘCOALA GIMNAZIALĂ GHINEȘTI SĂLCIOARA	15	14	0	1	3	1	5	2	1	1	0	0	64.29%
84	ȘCOALA GIMNAZIALĂ RĂSCĂEȚI	14	14	0	1	3	1	5	3	0	1	0	0	64.29%
85	ȘCOALA GIMNAZIALĂ NR.1 UNGURENI CORBII MARI	20	19	0	0	1	6	4	5	1	1	1	0	63.16%
86	ȘCOALA GIMNAZIALĂ NR.1 POIANA	37	37	1	4	6	3	6	9	5	2	1	0	62.16%
87	ȘCOALA GIMNAZIALĂ IEDERA DE JOS	22	21	0	3	4	1	7	4	2	0	0	0	61.90%
88	ȘCOALA GIMNAZIALĂ CORNEȘTI	13	13	0	0	3	2	1	1	1	5	0	0	61.54%
89	ȘCOALA GIMNAZIALĂ PETREȘTI CORBII MARI	18	18	0	1	1	5	4	4	1	2	0	0	61.11%
90	ȘCOALA GIMNAZIALĂ CREVEDIA	15	15	0	0	0	6	2	6	1	0	0	0	60.00%
91	ȘCOALA GIMNAZIALĂ NUCET	11	10	0	1	2	1	0	4	0	2	0	0	60.00%
92	ȘCOALA GIMNAZIALĂ POROINICA MĂTĂȘARU	10	10	0	1	0	3	1	3	1	1	0	0	60.00%
93	ȘCOALA GIMNAZIALĂ "SMARANDA GHEORGHIU" TÂRGOVIȘTE	24	5	0	0	0	2	1	1	1	0	0	0	60.00%
94	LICEUL TEORETIC "MIHAI VITEAZUL" VIȘINA	43	42	2	5	6	4	9	6	7	1	2	0	59.52%
95	ȘCOALA GIMNAZIALĂ GURA SUȚII	17	17	1	3	3	0	4	1	2	3	0	0	58.82%
96	ȘCOALA GIMNAZIALĂ MĂTĂȘARU	17	17	0	1	3	3	2	5	2	0	1	0	58.82%
97	ȘCOALA GIMNAZIALĂ CĂPRIORU TĂTĂRANI	12	12	0	3	1	1	3	2	1	1	0	0	58.33%
98	ȘCOALA GIMNAZIALĂ LAZURI COMIȘANI	14	14	0	1	4	1	1	2	2	3	0	0	57.14%
99	ȘCOALA GIMNAZIALĂ "PANAIT GEORGESCU" DOBRA	25	23	3	1	3	3	1	4	4	4	0	0	56.52%
100	ȘCOALA GIMNAZIALĂ "SPIRU HARET" BRANIȘTEA	16	16	0	2	4	1	6	1	1	0	1	0	56.25%
102	ȘCOALA GIMNAZIALĂ "DORA DALLES" BUÇȘANI	44	44	1	6	8	5	7	11	3	2	1	0	54.55%
103	ȘCOALA GIMNAZIALĂ GEMENEA BRĂTULEȘTI VOINEȘTI	11	11	0	0	3	2	3	1	2	0	0	0	54.55%
104	ȘCOALA GIMNAZIALĂ MORTENI	26	26	0	0	6	6	7	5	1	1	0	0	53.85%
105	ȘCOALA GIMNAZIALĂ NR.1 PICIOR DE MUNTE PĂUNEI DRAGODANA	13	13	0	0	2	4	3	4	0	0	0	0	53.85%

Nr. crt.	UNITATEA DE PROVENIENTA	Înscriși	Prezenți	1-1,99	2-2,99	3-3,99	4-4,99	5-5,99	6-6,99	7-7,99	8-8,99	9-9,99	10	Procent
106	ȘCOALA GIMNAZIALĂ BREZOAIE	19	19	1	1	2	5	1	6	0	1	2	0	52.63%
107	ȘCOALA GIMNAZIALĂ PRODULEȘTI	19	19	2	0	5	2	2	4	3	1	0	0	52.63%
108	ȘCOALA GIMNAZIALĂ BREZOAIA BREZOAIE	26	20	0	3	6	1	5	3	1	0	1	0	50.00%
109	ȘCOALA GIMNAZIALĂ BUNGETU VĂCĂREȘTI	15	14	0	1	2	4	4	2	1	0	0	0	50.00%
110	ȘCOALA GIMNAZIALĂ FINTA	15	14	2	2	2	1	2	1	3	0	1	0	50.00%
111	ȘCOALA GIMNAZIALĂ GHERGANI RĂCARI	9	8	0	1	0	3	2	1	1	0	0	0	50.00%
112	ȘCOALA GIMNAZIALĂ GHERGHEȘTI PETREȘTI	17	14	0	0	4	3	3	2	1	0	1	0	50.00%
113	ȘCOALA GIMNAZIALĂ MIRCEA VODĂ SĂLCIOARA	10	6	0	1	0	2	0	2	1	0	0	0	50.00%
114	ȘCOALA GIMNAZIALĂ NR.2 ȘOTÂNGA	7	4	0	0	2	0	1	1	0	0	0	0	50.00%
115	ȘCOALA GIMNAZIALĂ PETREȘTI	16	16	0	3	2	3	3	3	2	0	0	0	50.00%
116	ȘCOALA GIMNAZIALĂ SERDANU LUNGULEȚU	14	14	1	1	4	1	0	3	3	1	0	0	50.00%
117	ȘCOALA GIMNAZIALĂ UNGURENI MĂNEȘTI	8	8	0	0	2	2	1	0	2	1	0	0	50.00%
118	ȘCOALA GIMNAZIALĂ VIȘINEȘTI	12	12	0	5	0	1	4	0	2	0	0	0	50.00%
119	ȘCOALA GIMNAZIALĂ MOGOȘANI	21	21	1	1	4	5	5	2	2	1	0	0	47.62%
120	ȘCOALA GIMNAZIALĂ SCHEIU DE JOS LUDEȘTI	17	15	2	0	2	4	2	2	2	1	0	0	46.67%
121	ȘCOALA GIMNAZIALĂ CRICOV VALEA LUNGĂ	26	26	1	2	6	5	3	7	1	1	0	0	46.15%
122	ȘCOALA GIMNAZIALĂ CĂPȘUNA COBIA	25	24	1	3	5	4	1	5	3	2	0	0	45.83%
123	ȘCOALA GIMNAZIALĂ CROVU ODOBEȘTI	25	24	2	4	5	2	4	5	2	0	0	0	45.83%
124	ȘCOALA GIMNAZIALĂ PIETRARI	19	18	1	1	7	1	1	2	2	2	1	0	44.44%
125	ȘCOALA GIMNAZIALĂ SUDULENI VOINEȘTI	9	9	0	0	3	2	0	2	1	1	0	0	44.44%
126	ȘCOALA GIMNAZIALĂ NR.2 LUNGULEȚU	33	32	2	6	5	5	2	9	1	1	1	0	43.75%
127	ȘCOALA GIMNAZIALĂ NR.2 TITU TIRG	16	16	1	2	4	2	3	4	0	0	0	0	43.75%
128	ȘCOALA GIMNAZIALĂ DĂRMĂNEȘTI	35	35	2	8	6	4	2	8	1	4	0	0	42.86%
129	ȘCOALA GIMNAZIALĂ SLOBOZIA MOARĂ	14	14	0	3	1	4	1	2	2	1	0	0	42.86%
130	ȘCOALA GIMNAZIALĂ VALEA MARE	12	12	0	1	3	3	0	3	1	1	0	0	41.67%



Nr. crt.	UNITATEA DE PROVENIENTA	Înscriși	Prezenți	1-1,99	2-2,99	3-3,99	4-4,99	5-5,99	6-6,99	7-7,99	8-8,99	9-9,99	10	Procent
131	ȘCOALA GIMNAZIALĂ NICULEȘTI	17	17	0	4	2	4	5	1	1	0	0	0	41.18%
132	ȘCOALA GIMNAZIALĂ NR.1 GHIRDOVENI I. L. CARAGIALE	21	20	0	3	4	5	4	2	1	1	0	0	40.00%
133	ȘCOALA GIMNAZIALĂ POTLOGI	20	20	0	8	3	1	3	3	1	1	0	0	40.00%
134	ȘCOALA GIMNAZIALĂ "SMARANDA DUMITRU ROMAN" VIZUREȘTI CIOCĂNEȘTI	9	5	0	0	2	1	0	1	1	0	0	0	40.00%
135	ȘCOALA GIMNAZIALĂ ȘELARU	17	15	0	1	3	5	3	0	1	2	0	0	40.00%
136	ȘCOALA GIMNAZIALĂ TĂRTĂȘEȘTI	16	15	0	3	5	1	2	2	2	0	0	0	40.00%
137	LICEUL TEHNOLOGIC NUCET	20	19	2	1	2	7	2	3	2	0	0	0	36.84%
138	ȘCOALA GIMNAZIALĂ BÂLDANA TĂRTĂȘEȘTI	19	19	3	5	1	3	1	4	1	1	0	0	36.84%
139	ȘCOALA GIMNAZIALĂ ODOBEȘTI	25	25	0	4	9	3	4	3	1	1	0	0	36.00%
140	ȘCOALA GIMNAZIALĂ "STAN ȘTEFAN" VLĂDENI	22	20	0	4	4	5	0	3	4	0	0	0	35.00%
141	LICEUL TEHNOLOGIC "GOGA IONESCU" TITU	30	30	0	4	9	7	6	4	0	0	0	0	33.33%
142	ȘCOALA GIMNAZIALĂ COLACU RĂCARI	9	9	0	1	1	4	2	1	0	0	0	0	33.33%
143	ȘCOALA GIMNAZIALĂ CORBII MARI	31	30	5	7	6	2	3	3	2	2	0	0	33.33%
144	ȘCOALA GIMNAZIALĂ NR.1 LUNGULEȚU	21	21	4	1	5	4	2	2	2	1	0	0	33.33%
145	ȘCOALA GIMNAZIALĂ DRĂGĂEȘTI PĂMÂNTENI MĂNEȘTI	14	13	1	3	3	2	2	2	0	0	0	0	30.77%
146	ȘCOALA GIMNAZIALĂ MĂRGINENII DE SUS DĂRMĂNEȘTI	10	10	0	2	1	4	2	1	0	0	0	0	30.00%
147	ȘCOALA GIMNAZIALĂ "MAREȘAL CONSTANTIN PREZAN" BUTIMANU	17	17	2	2	6	2	1	2	1	1	0	0	29.41%
148	ȘCOALA GIMNAZIALĂ GROZĂVEȘTI CORBII MARI	30	24	4	4	3	6	1	5	1	0	0	0	29.17%
149	ȘCOALA GIMNAZIALĂ "DR.MIOARA MINCU" CONȚEȘTI	22	18	0	1	5	7	4	0	1	0	0	0	27.78%
150	ȘCOALA GIMNAZIALĂ GURA FOII	8	8	1	1	2	2	1	0	1	0	0	0	25.00%
151	ȘCOALA GIMNAZIALĂ NR.2 MORENI	4	4	0	0	1	2	1	0	0	0	0	0	25.00%
152	ȘCOALA GIMNAZIALĂ HĂBENI BUCȘANI	21	21	3	4	6	3	1	2	0	2	0	0	23.81%
153	ȘCOALA GIMNAZIALĂ TELEȘTI LUDEȘTI	31	26	4	3	7	6	2	3	1	0	0	0	23.08%
154	ȘCOALA GIMNAZIALĂ CIOCĂNARI NICULEȘTI	14	14	0	2	7	2	2	1	0	0	0	0	21.43%

Nr. crt.	UNITATEA DE PROVENIENTA	Înscriși	Prezenți	1-1,99	2-2,99	3-3,99	4-4,99	5-5,99	6-6,99	7-7,99	8-8,99	9-9,99	10	Procent
155	ȘCOALA GIMNAZIALĂ COSTEȘTI VALE	14	14	1	4	5	1	1	2	0	0	0	0	21.43%
156	ȘCOALA GIMNAZIALĂ FIERBINȚI ȘELARU	10	10	1	1	3	3	0	1	1	0	0	0	20.00%
157	ȘCOALA GIMNAZIALĂ "GRIGORE ALEXANDRESCU" TÂRGOVIȘTE	26	10	1	2	2	3	1	1	0	0	0	0	20.00%
158	ȘCOALA GIMNAZIALĂ PĂTROAIA VALE CRÂNGURILE	17	14	8	2	2	0	0	1	1	0	0	0	14.29%
159	ȘCOALA GIMNAZIALĂ COJASCA	41	41	6	11	15	4	3	0	2	0	0	0	12.20%
160	LICEUL TEHNOLOGIC PETROL MORENI	17	17	1	4	6	4	2	0	0	0	0	0	11.76%
161	ȘCOALA GIMNAZIALĂ NR.1 I. L. CARAGIALE	21	21	4	8	3	4	1	1	0	0	0	0	9.52%
162	ȘCOALA GIMNAZIALĂ PITARU POTLOGI	16	16	4	4	4	3	0	0	1	0	0	0	6.25%
163	LICEUL TEHNOLOGIC COJASCA	8	8	4	2	2	0	0	0	0	0	0	0	0.00%
164	ȘCOALA GIMNAZIALĂ BĂDULEȘTI CRÂNGURILE	9	5	2	0	2	1	0	0	0	0	0	0	0.00%
165	ȘCOALA GIMNAZIALĂ CORNĂȚELU	7	7	1	1	1	4	0	0	0	0	0	0	0.00%
166	ȘCOALA GIMNAZIALĂ GLOD MOROENI	12	4	0	0	2	2	0	0	0	0	0	0	0.00%
167	ȘCOALA GIMNAZIALĂ ROMÂNEȘTI POTLOGI	39	34	13	10	9	2	0	0	0	0	0	0	0.00%
168	ȘCOALA GIMNAZIALĂ ULMI	1	0	0	0	0	0	0	0	0	0	0	0	0.00%
		<b>3928</b>	<b>3664</b>	<b>113</b>	<b>249</b>	<b>431</b>	<b>450</b>	<b>520</b>	<b>634</b>	<b>641</b>	<b>402</b>	<b>222</b>	<b>2</b>	<b>66.08%</b>

## 12. Situația statistică pe unități de învățământ Limba și literatura română

Nr. crt.	UNITATEA DE PROVENIENTA	NOTE INTRE 1 SI 1,99	NOTE INTRE 2 SI 2,99	NOTE INTRE 3 SI 3,99	NOTE INTRE 4 SI 4,99	NOTE INTRE 5 SI 5,99	NOTE INTRE 6 SI 6,99	NOTE INTRE 7 SI 7,99	NOTE INTRE 8 SI 8,99	NOTE INTRE 9 SI 9,99	NOTE DE 10	PROCENT
1	COLEGIUL NAȚIONAL "CONSTANTIN CANTACUZINO" TÂRGOVIȘTE	0	0	0	0	2	4	10	23	28	0	100.00%
2	COLEGIUL NAȚIONAL "CONSTANTIN CARABELLA" TÂRGOVIȘTE	0	0	0	0	0	0	2	11	16	1	100.00%
3	COLEGIUL NAȚIONAL "IENĂCHIȚĂ VĂCĂRESCU" TÂRGOVIȘTE	0	0	0	0	0	0	0	4	23	4	100.00%

4	COLEGIUL NAȚIONAL "VLADIMIR STREINU" GĂEȘTI	0	0	0	0	0	1	1	9	21	1	100.00%
5	LICEUL DE ARTE "BĂLAȘA DOAMNA" TÂRGOVIȘTE	0	0	0	0	2	4	10	6	13	1	100.00%
6	SEMINARUL TEOLOGIC ORTODOX "SF. IOAN GURĂ DE AUR" TÂRGOVIȘTE	0	0	0	0	1	5	5	2	2	0	100.00%
7	ȘCOALA GIMNAZIALĂ ADÂNCA GURA OCNIȚEI	0	0	0	0	1	7	2	2	5	0	100.00%
8	ȘCOALA GIMNAZIALĂ ANINOASA	0	0	0	0	1	5	2	1	5	0	100.00%
9	ȘCOALA GIMNAZIALĂ BĂLTENI CONEȘTI	0	0	0	0	3	1	0	0	1	0	100.00%
10	ȘCOALA GIMNAZIALĂ BRĂNEȘTI	0	0	0	0	0	3	2	3	4	0	100.00%
11	ȘCOALA GIMNAZIALĂ CĂTUNU CORNEȘTI	0	0	0	0	0	2	1	3	3	0	100.00%
12	ȘCOALA GIMNAZIALĂ COMIȘANI	0	0	0	0	2	3	2	2	3	0	100.00%
13	ȘCOALA GIMNAZIALĂ "CORESI" TÂRGOVIȘTE	0	0	0	0	6	9	20	21	46	2	100.00%
14	ȘCOALA GIMNAZIALĂ DECINDENI DRAGOMIREȘTI	0	0	0	0	1	2	4	2	2	0	100.00%
15	ȘCOALA GIMNAZIALĂ "IANCU VĂCĂRESCU" VĂCĂREȘTI	0	0	0	0	1	1	5	3	1	0	100.00%
16	ȘCOALA GIMNAZIALĂ "ION MAREȘ" VULCANA BĂI	0	0	0	0	0	0	2	10	1	0	100.00%
17	ȘCOALA GIMNAZIALĂ NR.4 "ELENA DONICI CANTACUZINO" PUCIOASA	0	0	0	0	4	10	13	17	18	0	100.00%
18	ȘCOALA GIMNAZIALĂ PERȘINARI	0	0	0	0	1	2	6	8	2	0	100.00%
19	ȘCOALA GIMNAZIALĂ "PROF. ILIE POPESCU" ȘOTÂNGA	0	0	0	0	2	2	4	5	1	0	100.00%
20	ȘCOALA GIMNAZIALĂ SPERIEȚENI GURA ȘUȚII	0	0	0	0	0	3	3	2	1	1	100.00%
21	ȘCOALA GIMNAZIALĂ SUDULENI VOINEȘTI	0	0	0	0	4	1	2	2	0	0	100.00%
22	ȘCOALA GIMNAZIALĂ ULIEȘTI	0	0	0	0	0	0	1	6	3	0	100.00%
23	ȘCOALA GIMNAZIALĂ VALEA VOIEVOZILOR RĂZVAD	0	0	0	0	0	0	2	5	1	0	100.00%
24	ȘCOALA GIMNAZIALĂ "VASILE VOICULESCU" BEZDEAD	0	0	0	0	1	2	3	2	1	0	100.00%
25	ȘCOALA GIMNAZIALĂ VULCANA PANDELE	0	0	0	0	0	1	4	3	2	0	100.00%
26	ȘCOALA GIMNAZIALĂ NR.1 MORENI	0	0	0	1	4	4	8	16	12	0	97.78%
27	ȘCOALA GIMNAZIALĂ "I. ALEXANDRU BRĂTESCU VOINEȘTI" TÂRGOVIȘTE	0	0	2	1	7	11	19	23	37	2	97.06%
28	ȘCOALA GIMNAZIALĂ RĂCARI	0	0	0	1	3	8	6	11	4	0	96.97%
29	ȘCOALA GIMNAZIALĂ "RADU CEL MARE" TÂRGOVIȘTE	0	0	1	0	6	4	6	12	2	0	96.77%

30	ȘCOALA GIMNAZIALĂ "DIACONU CORESI" FIENI	0	0	1	0	1	3	4	8	9	1	96.30%
31	ȘCOALA GIMNAZIALĂ "MIHAI VITEAZUL" PUCIOASA	0	0	1	1	0	11	10	15	12	0	96.00%
32	ȘCOALA GIMNAZIALĂ "VASILE CÂRLOVA" TÂRGOVIȘTE	0	1	0	2	2	9	9	21	17	1	95.16%
33	ȘCOALA GIMNAZIALĂ NR.3 DOICEȘTI	0	0	0	1	3	2	3	8	2	0	94.74%
34	ȘCOALA GIMNAZIALĂ OCNİȚA	0	0	2	0	1	6	6	16	5	0	94.44%
35	ȘCOALA GIMNAZIALĂ "MIHAI VITEAZUL" TÂRGOVIȘTE	0	1	3	0	8	6	16	13	20	1	94.12%
36	ȘCOALA GIMNAZIALĂ CAZACI NUCET	0	0	1	0	4	1	3	1	6	0	93.75%
37	ȘCOALA GIMNAZIALĂ "ION CIORĂNESCU" MOROENI	0	0	0	1	1	3	3	4	4	0	93.75%
38	ȘCOALA GIMNAZIALĂ "MATEI GR. VLĂDEANU" CÂNDEȘTI-VALE	0	0	1	0	3	5	1	4	2	0	93.75%
39	ȘCOALA GIMNAZIALĂ DÂRZA CREVEDIA	0	0	1	0	1	6	1	3	3	0	93.33%
40	ȘCOALA GIMNAZIALĂ "BUICĂ IONESCU" GLODENI	0	0	0	2	4	5	6	6	5	0	92.86%
41	ȘCOALA GIMNAZIALĂ BUNGETU VĂCĂREȘTI	0	0	1	0	4	2	5	1	1	0	92.86%
42	ȘCOALA GIMNAZIALĂ CIOCĂNEȘTI	0	1	0	0	2	2	4	3	2	0	92.86%
43	ȘCOALA GIMNAZIALĂ "SF. NICOLAE" PIETROȘIȚA	0	0	0	1	1	2	4	2	3	1	92.86%
44	ȘCOALA GIMNAZIALĂ "ȘERBAN CIOCULESCU" GĂEȘTI	1	2	2	2	9	13	8	32	23	0	92.39%
45	ȘCOALA GIMNAZIALĂ BUCIUMENI	0	0	0	1	0	4	1	2	5	0	92.31%
46	ȘCOALA GIMNAZIALĂ "NICOLAE VLAD" PUCHENI	0	0	0	1	3	2	1	6	0	0	92.31%
47	ȘCOALA GIMNAZIALĂ VÂRFURI	0	0	0	1	0	0	7	2	3	0	92.31%
48	ȘCOALA GIMNAZIALĂ "RADU CEL MARE" GĂEȘTI	0	0	1	2	5	6	5	10	8	1	92.11%
49	ȘCOALA GIMNAZIALĂ "MATEI BASARAB" TÂRGOVIȘTE	0	0	1	2	1	6	5	8	12	0	91.43%
50	ȘCOALA GIMNAZIALĂ DRAGOMIREȘTI	0	0	2	1	3	4	3	11	10	0	91.18%
51	ȘCOALA GIMNAZIALĂ GURA OCNİȚEI	0	0	0	1	3	3	2	0	2	0	90.91%
52	ȘCOALA GIMNAZIALĂ RACIU	0	0	1	2	6	1	4	10	9	0	90.91%
53	ȘCOALA GIMNAZIALĂ NR.1 UNGURENI CORBII MARI	0	0	0	2	6	4	4	1	2	0	89.47%
54	ȘCOALA GIMNAZIALĂ GHERGANI RĂCARI	0	0	1	0	5	1	1	1	0	0	88.89%
55	ȘCOALA GIMNAZIALĂ JUGURENI ULIEȘTI	0	1	0	0	3	0	3	2	0	0	88.89%
56	ȘCOALA GIMNAZIALĂ RÂU ALB DE JOS	0	0	1	0	0	3	1	4	0	0	88.89%
57	ȘCOALA GIMNAZIALĂ "TEIUL DOAMNEI" TEIȘ ȘOTÂNGA	0	0	1	0	1	2	0	4	1	0	88.89%

58	ȘCOALA GIMNAZIALĂ "PROF. PAUL BANICA" TÂRGOVIȘTE	0	1	0	3	10	1	7	8	4	0	88.24%
59	ȘCOALA GIMNAZIALĂ "TUDOR VLADIMIRESCU" TÂRGOVIȘTE	0	0	3	4	8	5	4	15	14	1	87.04%
60	ȘCOALA GIMNAZIALĂ ȘUȚA SEACĂ RACIU	0	0	0	2	1	2	3	5	2	0	86.67%
61	ȘCOALA GIMNAZIALĂ GHINEȘTI SĂLCIOARA	0	1	0	1	4	3	3	1	1	0	85.71%
62	ȘCOALA GIMNAZIALĂ "ION CONSTANTINESCU" VIIȘOARA ULMI	0	0	0	3	6	5	4	3	0	0	85.71%
63	ȘCOALA GIMNAZIALĂ TĂȚĂRANI	1	0	0	3	2	5	7	7	3	0	85.71%
64	ȘCOALA GIMNAZIALĂ BĂRBULEȚU	0	0	0	2	0	1	4	5	1	0	84.62%
65	ȘCOALA GIMNAZIALĂ DRAGODANA	1	0	0	1	0	1	4	2	4	0	84.62%
66	ȘCOALA GIMNAZIALĂ NR.1 PICIOR DE MUNTE PĂUNEI DRAGODANA	0	1	1	0	2	3	2	4	0	0	84.62%
67	ȘCOALA GIMNAZIALĂ BREZOAEE	0	1	1	1	5	3	5	2	1	0	84.21%
68	ȘCOALA GIMNAZIALĂ MĂNEȘTI	0	1	0	2	3	1	6	4	2	0	84.21%
69	ȘCOALA GIMNAZIALĂ RĂZVAD	0	0	3	0	1	6	3	3	3	0	84.21%
70	ȘCOALA GIMNAZIALĂ VOINEȘTI	0	0	0	3	3	1	1	7	2	2	84.21%
71	ȘCOALA GIMNAZIALĂ NR.4 MORENI	1	2	4	5	10	9	12	19	12	0	83.78%
72	ȘCOALA GIMNAZIALĂ MIRCEA VODĂ SĂLCIOARA	0	1	0	0	2	0	2	0	1	0	83.33%
73	ȘCOALA GIMNAZIALĂ NR.2 PICIOR DE MUNTE BOBOCI DRAGODANA	0	1	1	1	4	5	2	4	0	0	83.33%
74	ȘCOALA GIMNAZIALĂ PETREȘTI CORBII MARI	0	0	2	1	3	4	4	2	2	0	83.33%
75	ȘCOALA GIMNAZIALĂ "PICTOR NICOLAE GRIGORESCU" TITU	0	3	5	8	12	12	11	16	26	0	82.80%
76	ȘCOALA GIMNAZIALĂ "CONSTANTIN SECĂREANU" RUNCU	0	2	1	0	2	2	7	2	1	0	82.35%
77	ȘCOALA GIMNAZIALĂ MALU CU FLORI	0	0	3	1	4	2	8	4	0	0	81.82%
78	ȘCOALA GIMNAZIALĂ NR.1 HULUBEȘTI	1	1	2	0	3	0	4	8	3	0	81.82%
79	ȘCOALA GIMNAZIALĂ CREVEDIA	0	0	0	3	4	6	2	0	0	0	80.00%
80	ȘCOALA GIMNAZIALĂ MĂRGINENII DE SUS DĂRMĂNEȘTI	0	0	2	0	1	4	2	1	0	0	80.00%
81	ȘCOALA GIMNAZIALĂ NR.3 MORENI	0	0	2	6	2	7	9	5	9	0	80.00%
82	ȘCOALA GIMNAZIALĂ NUCET	0	0	1	1	1	1	4	1	1	0	80.00%
83	ȘCOALA GIMNAZIALĂ POROINICA MĂȚĂSARU	0	0	0	2	1	0	3	3	1	0	80.00%
84	ȘCOALA GIMNAZIALĂ "SMARANDA GHEORGHIU" TÂRGOVIȘTE	0	0	0	1	2	1	0	1	0	0	80.00%
85	ȘCOALA GIMNAZIALĂ "IULIAN RUSU" MĂRCEȘTI DOBRA	1	2	2	0	4	1	4	4	6	0	79.17%

86	ȘCOALA GIMNAZIALĂ GHEBOAIA FIINTA	2	1	0	3	2	4	1	6	9	0	78.57%
87	ȘCOALA GIMNAZIALĂ "DR.MIOARA MINCU" CONEȘTI	0	0	1	3	7	4	2	0	1	0	77.78%
88	ȘCOALA GIMNAZIALĂ "GRIGORE RĂDULESCU" BEZDEAD	0	0	0	2	0	1	5	0	1	0	77.78%
89	ȘCOALA GIMNAZIALĂ LUCIENI	0	0	3	1	1	1	2	4	6	0	77.78%
90	ȘCOALA GIMNAZIALĂ MORTENI	0	0	2	4	5	8	4	3	0	0	76.92%
91	ȘCOALA GIMNAZIALĂ MĂTĂSARU	0	1	2	1	2	3	2	5	1	0	76.47%
92	ȘCOALA GIMNAZIALĂ CĂPRIORU TĂTĂRANI	0	3	0	0	1	3	2	2	1	0	75.00%
93	ȘCOALA GIMNAZIALĂ CROITORI ULIEȘTI	0	0	0	1	0	1	0	1	1	0	75.00%
94	ȘCOALA GIMNAZIALĂ GURA BĂRBULEȚULUI	0	0	0	1	0	1	0	0	2	0	75.00%
95	ȘCOALA GIMNAZIALĂ NR.1 GHIRDOVENI I. L. CARAGIALE	0	0	3	2	4	5	4	1	1	0	75.00%
96	ȘCOALA GIMNAZIALĂ NR.2 ȘOTÂNGA	0	0	0	1	1	0	2	0	0	0	75.00%
97	ȘCOALA GIMNAZIALĂ PETREȘTI	0	0	2	2	4	3	3	2	0	0	75.00%
98	ȘCOALA GIMNAZIALĂ UNGURENI MĂNEȘTI	0	0	1	1	3	0	0	2	1	0	75.00%
99	ȘCOALA GIMNAZIALĂ "PANAIT GEORGESCU" DOBRA	0	3	2	1	3	2	4	4	4	0	73.91%
100	LICEUL TEHNOLOGIC NUCET	2	0	1	2	6	2	4	1	1	0	73.68%
101	ȘCOALA GIMNAZIALĂ PRODULEȘTI	1	1	1	2	4	2	3	3	2	0	73.68%
102	ȘCOALA GIMNAZIALĂ NR.1 POIANA	1	1	5	3	4	4	12	5	2	0	72.97%
103	ȘCOALA GIMNAZIALĂ GEMENEA BRĂTULEȘTI VOINEȘTI	0	0	1	2	1	3	1	2	1	0	72.73%
104	ȘCOALA GIMNAZIALĂ "IOSIF GABREA" VĂLENI DÂMBOVIȚA	1	3	0	1	1	2	3	3	4	0	72.22%
105	ȘCOALA GIMNAZIALĂ GHERGHEȘTI PETREȘTI	0	1	2	1	3	2	2	2	1	0	71.43%
106	ȘCOALA GIMNAZIALĂ IEDERA DE JOS	1	1	3	1	3	3	5	3	1	0	71.43%
107	ȘCOALA GIMNAZIALĂ SLOBOZIA MOARĂ	0	1	2	1	4	0	4	2	0	0	71.43%
108	ȘCOALA GIMNAZIALĂ FIERBINȚI ȘELARU	1	1	1	0	4	1	0	2	0	0	70.00%
109	ȘCOALA GIMNAZIALĂ "STAN ȘTEFAN" VLĂDENI	0	1	3	2	6	1	1	5	1	0	70.00%
110	ȘCOALA GIMNAZIALĂ URZICEANCA CIOCĂNEȘTI	0	0	1	2	3	0	3	1	0	0	70.00%
111	LICEUL TEORETIC "MIHAI VITEAZUL" VIȘINA	2	4	3	4	4	6	7	10	3	0	69.77%
112	ȘCOALA GIMNAZIALĂ CORNEȘTI	0	0	1	3	1	0	1	4	3	0	69.23%
113	ȘCOALA GIMNAZIALĂ FRASINU CORNEȘTI	0	1	2	2	1	2	3	2	3	0	68.75%

114	ȘCOALA GIMNAZIALĂ SCHEIU DE JOS LUDEȘTI	3	0	0	2	2	3	4	1	1	0	68.75%
115	ȘCOALA GIMNAZIALĂ "SPIRU HARET" BRANIȘTEA	0	1	3	1	3	3	2	1	2	0	68.75%
116	LICEUL TEHNOLOGIC "UDREA BĂLEANU" BĂLENI	0	5	9	10	9	11	11	13	8	0	68.42%
117	ȘCOALA GIMNAZIALĂ "DORA DALLES" BUCȘANI	0	2	7	5	5	5	10	7	3	0	68.18%
118	LICEUL TEHNOLOGIC "GOGA IONESCU" TITU	0	1	5	4	10	8	2	0	0	0	66.67%
119	ȘCOALA GIMNAZIALĂ BILCIUREȘTI	0	0	0	4	2	3	1	1	1	0	66.67%
120	ȘCOALA GIMNAZIALĂ COLACU RĂCARI	0	1	0	2	1	4	0	1	0	0	66.67%
121	ȘCOALA GIMNAZIALĂ RÂNCACIOV DRAGOMIREȘTI	0	1	1	3	1	1	2	3	3	0	66.67%
122	ȘCOALA GIMNAZIALĂ ȘELARU	0	0	3	2	3	4	0	2	1	0	66.67%
123	ȘCOALA GIMNAZIALĂ UNGURENI DRAGOMIREȘTI	0	0	2	0	0	1	2	0	1	0	66.67%
124	ȘCOALA GIMNAZIALĂ VALEA MARE	0	0	2	2	1	1	3	3	0	0	66.67%
125	ȘCOALA GIMNAZIALĂ NR.2 LUNGULEȚU	2	3	3	3	5	2	8	4	2	0	65.63%
126	ȘCOALA GIMNAZIALĂ BREZOAIA BREZOAIE	0	0	3	4	3	2	5	2	1	0	65.00%
127	ȘCOALA GIMNAZIALĂ LAZURI COMIȘANI	0	1	3	1	2	2	0	3	2	0	64.29%
128	ȘCOALA GIMNAZIALĂ RĂSCĂEȚI	0	0	3	2	3	4	1	0	1	0	64.29%
129	ȘCOALA GIMNAZIALĂ SERDANU LUNGULEȚU	1	0	3	1	2	0	3	1	3	0	64.29%
130	ȘCOALA GIMNAZIALĂ CĂPȘUNA COBIA	1	1	4	3	5	1	4	3	2	0	62.50%
131	ȘCOALA GIMNAZIALĂ CROVU ODOBEȘTI	2	3	2	2	4	5	2	3	1	0	62.50%
132	ȘCOALA GIMNAZIALĂ NR.1 LUNGULEȚU	4	1	1	2	5	3	1	3	1	0	61.90%
133	ȘCOALA GIMNAZIALĂ DĂRMĂNEȘTI	2	2	7	3	5	4	3	7	2	0	60.00%
134	ȘCOALA GIMNAZIALĂ GLOD MOROENI	0	0	1	1	3	0	0	0	0	0	60.00%
135	ȘCOALA GIMNAZIALĂ GURA SUȚII	2	2	1	2	1	3	2	1	3	0	58.82%
136	ȘCOALA GIMNAZIALĂ NICULEȘTI	0	2	0	5	5	3	1	1	0	0	58.82%
137	ȘCOALA GIMNAZIALĂ GROZĂVEȘTI CORBII MARI	2	4	4	0	6	3	2	3	0	0	58.33%
138	ȘCOALA GIMNAZIALĂ VIȘINEȘTI	0	0	5	0	3	1	1	2	0	0	58.33%
139	ȘCOALA GIMNAZIALĂ CRICOV VALEA LUNGĂ	1	0	5	5	3	5	5	2	0	0	57.69%
140	ȘCOALA GIMNAZIALĂ FINTA	2	0	3	1	1	0	1	2	3	1	57.14%
141	ȘCOALA GIMNAZIALĂ MOGOȘANI	1	1	2	5	4	5	1	2	0	0	57.14%

142	ȘCOALA GIMNAZIALĂ PIETRARI	0	1	4	3	2	0	4	2	2	0	55.56%
143	ȘCOALA GIMNAZIALĂ "MAREȘAL CONSTANTIN PREZAN" BUTIMANU	1	4	3	0	4	1	2	1	1	0	52.94%
144	ȘCOALA GIMNAZIALĂ BÂLDANA TĂRTĂȘEȘTI	2	3	3	1	3	3	2	2	0	0	52.63%
145	ȘCOALA GIMNAZIALĂ "GRIGORE ALEXANDRESCU" TÂRGOVIȘTE	2	0	1	2	3	0	1	1	0	0	50.00%
146	ȘCOALA GIMNAZIALĂ GURA FOII	1	0	3	0	2	1	0	1	0	0	50.00%
147	ȘCOALA GIMNAZIALĂ NR.2 MORENI	0	0	0	2	0	0	2	0	0	0	50.00%
148	ȘCOALA GIMNAZIALĂ NR.2 TITU TIRG	1	2	2	3	1	3	4	0	0	0	50.00%
149	ȘCOALA GIMNAZIALĂ TĂRTĂȘEȘTI	0	3	2	3	1	2	3	1	0	0	46.67%
150	ȘCOALA GIMNAZIALĂ DRĂGĂEȘTI PĂMÂNTENI MĂNEȘTI	0	4	1	2	1	1	2	2	0	0	46.15%
151	ȘCOALA GIMNAZIALĂ ODOBEȘTI	0	1	8	5	2	3	3	2	1	0	44.00%
152	ȘCOALA GIMNAZIALĂ CORNĂȚELU	1	1	0	2	3	0	0	0	0	0	42.86%
153	ȘCOALA GIMNAZIALĂ TELEȘTI LUDEȘTI	3	3	6	3	4	2	5	0	0	0	42.31%
154	ȘCOALA GIMNAZIALĂ CORBII MARI	6	5	5	2	2	4	3	1	3	0	41.94%
155	ȘCOALA GIMNAZIALĂ POTLOGI	1	4	5	2	1	4	1	1	1	0	40.00%
156	ȘCOALA GIMNAZIALĂ "SMARANDA DUMITRU ROMAN" VIZUREȘTI	0	0	2	1	0	0	1	1	0	0	40.00%
157	ȘCOALA GIMNAZIALĂ HĂBENI BUCȘANI	2	4	4	3	2	4	0	2	0	0	38.10%
158	ȘCOALA GIMNAZIALĂ PITARU POTLOGI	4	1	2	3	5	0	0	1	0	0	37.50%
159	ȘCOALA GIMNAZIALĂ CIOCĂNARI NICULEȘTI	0	0	4	5	0	1	4	0	0	0	35.71%
160	ȘCOALA GIMNAZIALĂ COSTEȘTI VALE	1	2	5	1	3	2	0	0	0	0	35.71%
161	ȘCOALA GIMNAZIALĂ NR.1 I. L. CARAGIALE	2	5	7	0	2	4	1	0	0	0	33.33%
162	LICEUL TEHNOLOGIC PETROL MORENI	1	2	6	3	5	0	0	0	0	0	29.41%
163	ȘCOALA GIMNAZIALĂ BĂDULEȘTI CRÂNGURILE	1	1	0	2	1	0	0	0	0	0	20.00%
164	ȘCOALA GIMNAZIALĂ COJASCA	6	9	9	10	2	3	1	1	0	0	17.07%
165	ȘCOALA GIMNAZIALĂ PĂTROAIA VALE CRÂNGURILE	7	3	0	2	0	0	1	1	0	0	14.29%
166	LICEUL TEHNOLOGIC COJASCA	4	2	0	1	1	0	0	0	0	0	12.50%
167	ȘCOALA GIMNAZIALĂ ROMÂNEȘTI POTLOGI	13	10	6	4	2	0	0	0	0	0	5.71%
168	ȘCOALA GIMNAZIALĂ ULMI	0	0	0	0	0	0	0	0	0	0	0.00%
		<b>99</b>	<b>147</b>	<b>269</b>	<b>269</b>	<b>459</b>	<b>487</b>	<b>589</b>	<b>714</b>	<b>622</b>	<b>21</b>	<b>78,67%</b>



### 13. Situația statistică pe unități de învățământ Matematică

Nr. crt.	UNITATEA DE PROVENIENTA	NOTE INTRE 1 SI 1,99	NOTE INTRE 2 SI 2,99	NOTE INTRE 3 SI 3,99	NOTE INTRE 4 SI 4,99	NOTE INTRE 5 SI 5,99	NOTE INTRE 6 SI 6,99	NOTE INTRE 7 SI 7,99	NOTE INTRE 8 SI 8,99	NOTE INTRE 9 SI 9,99	NOTE DE 10	PROCENT
1	COLEGIUL NAȚIONAL "CONSTANTIN CARABELLA" TÂRGOVIȘTE	0	0	0	0	1	5	8	10	5	1	100.00%
2	COLEGIUL NAȚIONAL "IENĂCHIȚĂ VĂCĂRESCU" TÂRGOVIȘTE	0	0	0	0	2	3	4	9	11	2	100.00%
3	ȘCOALA GIMNAZIALĂ CROITORI ULIEȘTI	0	0	0	0	4	0	0	0	0	0	100.00%
4	ȘCOALA GIMNAZIALĂ "ION MAREȘ" VULCANA BĂI	0	0	0	0	2	5	5	1	0	0	100.00%
5	ȘCOALA GIMNAZIALĂ ULIEȘTI	0	0	0	0	4	4	2	0	0	0	100.00%
6	ȘCOALA GIMNAZIALĂ VULCANA PANDELE	0	0	0	0	5	2	2	1	0	0	100.00%
7	COLEGIUL NAȚIONAL "CONSTANTIN CANTACUZINO" TÂRGOVIȘTE	0	1	1	2	9	14	14	15	9	2	94.03%
8	COLEGIUL NAȚIONAL "VLADIMIR STREINU" GĂEȘTI	0	0	0	2	0	5	5	10	10	1	93.94%
9	ȘCOALA GIMNAZIALĂ "DIACONU CORESI" FIENI	0	0	0	2	7	8	3	6	1	0	92.59%
10	ȘCOALA GIMNAZIALĂ NR.4 "ELENA DONICI CANTACUZINO" PUCIOASA	0	1	1	4	15	15	16	5	4	1	90.32%
11	ȘCOALA GIMNAZIALĂ SPERIEȚENI GURA ȘUȚII	0	0	0	1	2	5	0	1	0	1	90.00%
12	ȘCOALA GIMNAZIALĂ "CORESI" TÂRGOVIȘTE	0	1	3	7	18	14	21	13	23	4	89.42%
13	LICEUL DE ARTE "BĂLAȘA DOAMNA" TÂRGOVIȘTE	0	0	2	2	8	7	5	9	3	0	88.89%
14	ȘCOALA GIMNAZIALĂ VALEA VOIEVOZILOR RĂZVAD	0	0	0	1	4	2	0	1	0	0	87.50%
15	ȘCOALA GIMNAZIALĂ PERȘINARI	0	0	1	2	10	4	0	1	1	0	84.21%
16	ȘCOALA GIMNAZIALĂ "I. ALEXANDRU BRĂTESCU VOINEȘTI" TÂRGOVIȘTE	0	3	6	9	21	17	22	15	9	0	82.35%
17	ȘCOALA GIMNAZIALĂ "VASILE CÂRLOVA" TÂRGOVIȘTE	1	1	2	7	14	9	14	7	7	0	82.26%
18	ȘCOALA GIMNAZIALĂ DECINDENI DRAGOMIREȘTI	0	0	1	1	6	1	1	1	0	0	81.82%

19	ȘCOALA GIMNAZIALĂ GURA OCNIȚEI	0	0	1	1	5	3	0	0	0	0	80.00%
20	ȘCOALA GIMNAZIALĂ "MIHAI VITEAZUL" PUCIOASA	0	0	6	5	13	11	7	4	4	0	78.00%
21	ȘCOALA GIMNAZIALĂ CĂTUNU CORNEȘTI	0	0	0	2	1	4	2	0	0	0	77.78%
22	ȘCOALA GIMNAZIALĂ "TEIUL DOAMNEI" TEIȘ ȘOTÂNGA	0	0	2	0	3	4	0	0	0	0	77.78%
23	ȘCOALA GIMNAZIALĂ "VASILE VOICULESCU" BEZDEAD	0	0	0	2	4	3	0	0	0	0	77.78%
24	ȘCOALA GIMNAZIALĂ DRAGODANA	1	1	0	1	7	1	2	0	0	0	76.92%
25	ȘCOALA GIMNAZIALĂ RACIU	0	1	3	4	7	6	5	7	0	0	75.76%
26	ȘCOALA GIMNAZIALĂ "ION CIORĂNESCU" MOROENI	2	1	0	1	6	1	1	1	2	1	75.00%
27	ȘCOALA GIMNAZIALĂ "MIHAI VITEAZUL" TÂRGOVIȘTE	0	2	6	10	11	10	15	7	6	1	73.53%
28	ȘCOALA GIMNAZIALĂ CAZACI NUCET	0	1	2	1	4	3	2	0	1	1	73.33%
29	ȘCOALA GIMNAZIALĂ DÂRZA CREVEDIA	0	0	3	1	4	3	3	1	0	0	73.33%
30	ȘCOALA GIMNAZIALĂ NR.1 MORENI	0	0	6	6	15	10	3	1	4	0	73.33%
31	ȘCOALA GIMNAZIALĂ "IANCU VĂCĂRESCU" VĂCĂREȘTI	0	0	0	3	5	2	0	1	0	0	72.73%
32	ȘCOALA GIMNAZIALĂ FRASINU CORNEȘTI	0	0	3	1	5	2	1	2	0	0	71.43%
33	ȘCOALA GIMNAZIALĂ "MATEI BASARAB" TÂRGOVIȘTE	1	0	6	3	11	3	5	4	2	0	71.43%
34	ȘCOALA GIMNAZIALĂ DRAGOMIREȘTI	0	1	5	4	8	8	4	4	0	0	70.59%
35	ȘCOALA GIMNAZIALĂ URZICEANCA CIOCĂNEȘTI	0	0	3	0	5	1	0	1	0	0	70.00%
36	ȘCOALA GIMNAZIALĂ BĂRBULEȚU	0	0	3	1	3	3	2	1	0	0	69.23%
37	ȘCOALA GIMNAZIALĂ "TUDOR VLADIMIRESCU" TÂRGOVIȘTE	0	1	11	5	8	15	7	4	2	1	68.52%
38	ȘCOALA GIMNAZIALĂ MALU CU FLORI	0	3	2	2	7	5	3	0	0	0	68.18%
39	ȘCOALA GIMNAZIALĂ "RADU CEL MARE" TÂRGOVIȘTE	0	2	3	5	8	8	2	2	1	0	67.74%
40	SEMINARUL TEOLOGIC ORTODOX "SF. IOAN GURĂ DE AUR" TÂRGOVIȘTE	0	0	2	3	6	2	2	0	0	0	66.67%
41	ȘCOALA GIMNAZIALĂ LUCIENI	0	4	1	1	4	3	3	2	0	0	66.67%
42	ȘCOALA GIMNAZIALĂ ȘUȚA SEACĂ RACIU	0	2	3	0	2	3	4	0	1	0	66.67%
43	ȘCOALA GIMNAZIALĂ UNGURENI DRAGOMIREȘTI	0	0	2	0	2	2	0	0	0	0	66.67%
44	ȘCOALA GIMNAZIALĂ "ȘERBAN CIOCULESCU" GĂEȘTI	1	12	10	9	13	24	13	6	3	1	65.22%
45	ȘCOALA GIMNAZIALĂ NR.4 MORENI	3	4	8	11	16	8	9	9	5	1	64.86%

46	ȘCOALA GIMNAZIALĂ ADANCA GURA OCNIȚEI	0	2	3	1	5	3	3	0	0	0	64.71%
47	ȘCOALA GIMNAZIALĂ NR.1 HULUBEȘTI	4	2	2	0	9	3	1	1	0	0	63.64%
48	ȘCOALA GIMNAZIALĂ BUCIUMENI	0	0	2	3	2	2	1	1	2	0	61.54%
49	ȘCOALA GIMNAZIALĂ VÂRFURI	0	0	2	3	3	3	2	0	0	0	61.54%
50	ȘCOALA GIMNAZIALĂ "RADU CEL MARE" GĂEȘTI	1	3	4	7	7	8	4	3	0	1	60.53%
51	ȘCOALA GIMNAZIALĂ CREVEDIA	0	1	2	3	4	4	1	0	0	0	60.00%
52	ȘCOALA GIMNAZIALĂ "ION CONSTANTINESCU" VIIȘOARA ULMI	0	0	2	6	8	3	1	0	0	0	60.00%
53	ȘCOALA GIMNAZIALĂ NR.3 MORENI	2	3	6	5	5	10	3	3	3	0	60.00%
54	ȘCOALA GIMNAZIALĂ NUCET	1	2	1	0	3	1	0	2	0	0	60.00%
55	ȘCOALA GIMNAZIALĂ RÂNCACIOV DRAGOMIREȘTI	1	0	3	2	4	2	2	1	0	0	60.00%
56	ȘCOALA GIMNAZIALĂ GURA SUȚII	2	5	0	0	5	1	4	0	0	0	58.82%
57	ȘCOALA GIMNAZIALĂ NR.1 UNGURENI CORBII MARI	0	0	6	2	7	1	1	1	1	0	57.89%
58	ȘCOALA GIMNAZIALĂ RĂZVAD	2	1	1	4	5	3	2	1	0	0	57.89%
59	ȘCOALA GIMNAZIALĂ VOINEȘTI	0	4	3	1	1	4	2	3	1	0	57.89%
60	ȘCOALA GIMNAZIALĂ LAZURI COMIȘANI	1	2	2	1	1	3	2	2	0	0	57.14%
61	ȘCOALA GIMNAZIALĂ "PROF. ILIE POPESCU" ȘOTÂNGA	0	0	3	3	3	4	1	0	0	0	57.14%
62	ȘCOALA GIMNAZIALĂ RĂSCĂEȚI	0	2	2	2	4	3	1	0	0	0	57.14%
63	ȘCOALA GIMNAZIALĂ "PICTOR NICOLAE GRIGORESCU" TITU	5	11	11	13	13	15	10	4	8	2	56.52%
64	ȘCOALA GIMNAZIALĂ "MATEI GR. VLĂDEANU" CÂNDEȘTI-VALE	0	2	2	3	5	2	2	0	0	0	56.25%
65	ȘCOALA GIMNAZIALĂ "PROF. PAUL BĂNICĂ" TÂRGOVIȘTE	0	7	4	4	7	7	2	3	0	0	55.88%
66	ȘCOALA GIMNAZIALĂ "IOSIF GABREA" VĂLENI DÂMBOVIȚA	1	1	4	2	7	2	0	1	0	0	55.56%
67	ȘCOALA GIMNAZIALĂ JUGURENI ULIEȘTI	1	1	2	0	2	3	0	0	0	0	55.56%
68	ȘCOALA GIMNAZIALĂ RÂU ALB DE JOS	0	1	1	2	3	1	1	0	0	0	55.56%
69	ȘCOALA GIMNAZIALĂ "IULIAN RUSU" MĂRCEȘTI DOBRA	1	1	5	4	5	3	2	1	2	0	54.17%
70	ȘCOALA GIMNAZIALĂ CORNEȘTI	0	1	5	0	2	0	5	0	0	0	53.85%
71	ȘCOALA GIMNAZIALĂ "NICOLAE VLAD" PUCHENI	0	1	1	4	1	3	1	1	1	0	53.85%
72	ȘCOALA GIMNAZIALĂ GHEBOAIA FINTA	2	2	5	4	6	4	1	3	1	0	53.57%
73	ȘCOALA GIMNAZIALĂ OCNIȚA	1	0	7	9	13	5	0	1	0	0	52.78%

74	ȘCOALA GIMNAZIALĂ "PANAIT GEORGESCU" DOBRA	4	4	1	2	2	7	1	2	0	0	52.17%
75	ȘCOALA GIMNAZIALĂ RĂCARI	2	3	4	7	6	6	1	2	2	0	51.52%
76	ȘCOALA GIMNAZIALĂ ANINOASA	0	3	1	3	2	2	3	0	0	0	50.00%
77	ȘCOALA GIMNAZIALĂ GURA BĂRBULEȚULUI	1	0	1	0	0	1	0	0	1	0	50.00%
78	ȘCOALA GIMNAZIALĂ MIRCEA VODĂ SĂLCIOARA	0	0	3	0	2	1	0	0	0	0	50.00%
79	ȘCOALA GIMNAZIALĂ UNGURENI MĂNEȘTI	0	2	2	0	1	2	1	0	0	0	50.00%
80	ȘCOALA GIMNAZIALĂ MOGOȘANI	3	3	2	3	7	2	1	0	0	0	47.62%
81	ȘCOALA GIMNAZIALĂ BREZOAELE	1	4	5	0	2	4	1	0	0	2	47.37%
82	ȘCOALA GIMNAZIALĂ MĂTĂSARU	0	2	4	3	6	1	0	1	0	0	47.06%
83	ȘCOALA GIMNAZIALĂ "BUICĂ IONESCU" GLODENI	1	4	8	2	6	3	1	2	1	0	46.43%
84	ȘCOALA GIMNAZIALĂ TĂTĂRANI	1	3	4	7	5	4	2	2	0	0	46.43%
85	ȘCOALA GIMNAZIALĂ "DORA DALLES" BUCȘANI	6	7	9	2	14	3	1	2	0	0	45.45%
86	ȘCOALA GIMNAZIALĂ "GRIGORE RĂDULESCU" BEZDEAD	0	0	3	2	3	1	0	0	0	0	44.44%
87	ȘCOALA GIMNAZIALĂ NR.2 PICIOR DE MUNTE BOBOCI DRAGODANA	1	2	2	5	5	0	2	1	0	0	44.44%
88	ȘCOALA GIMNAZIALĂ NR.1 POIANA	4	4	7	6	9	2	3	0	2	0	43.24%
89	ȘCOALA GIMNAZIALĂ CIOCĂNEȘTI	1	2	3	2	2	1	1	2	0	0	42.86%
90	ȘCOALA GIMNAZIALĂ GHINEȘTI SĂLCIOARA	3	1	2	2	4	1	0	1	0	0	42.86%
91	ȘCOALA GIMNAZIALĂ SERDANU LUNGULEȚU	1	4	2	1	5	1	0	0	0	0	42.86%
92	ȘCOALA GIMNAZIALĂ "SF. NICOLAE" PIETROȘIȚA	0	1	3	4	2	0	1	2	1	0	42.86%
93	ȘCOALA GIMNAZIALĂ MORTENI	2	1	9	3	8	2	0	1	0	0	42.31%
94	ȘCOALA GIMNAZIALĂ MĂNEȘTI	0	3	3	5	4	1	1	2	0	0	42.11%
95	ȘCOALA GIMNAZIALĂ BRĂNEȘTI	0	0	4	3	2	3	0	0	0	0	41.67%
96	ȘCOALA GIMNAZIALĂ CĂPȘUNA COBIA	4	7	1	2	5	3	2	0	0	0	41.67%
97	LICEUL TEORETIC "MIHAI VITEAZUL" VIȘINA	3	8	9	5	10	2	2	1	2	0	40.48%
98	ȘCOALA GIMNAZIALĂ BĂLTENI CONȚEȘTI	0	1	0	2	2	0	0	0	0	0	40.00%
99	ȘCOALA GIMNAZIALĂ "SMARANDA DUMITRU ROMAN" VIZUREȘTI CIOCĂNEȘTI	0	0	2	1	2	0	0	0	0	0	40.00%
100	ȘCOALA GIMNAZIALĂ "SMARANDA GHEORGHIU" TÂRGOVIȘTE	0	0	2	1	2	0	0	0	0	0	40.00%

101	ȘCOALA GIMNAZIALĂ PETREȘTI CORBII MARI	0	2	5	4	4	2	1	0	0	0	38.89%
102	ȘCOALA GIMNAZIALĂ PIETRARI	3	4	1	3	1	2	1	2	1	0	38.89%
103	LICEUL TEHNOLOGIC "UDREA BĂLEANU" BĂLENI	5	14	16	12	13	11	3	1	1	0	38.16%
104	ȘCOALA GIMNAZIALĂ GHERGANI RĂCARI	1	1	0	3	2	1	0	0	0	0	37.50%
105	ȘCOALA GIMNAZIALĂ BÂLDANA TĂRTĂȘEȘTI	3	6	3	0	4	2	1	0	0	0	36.84%
106	ȘCOALA GIMNAZIALĂ PRODULEȘTI	2	3	4	3	2	3	2	0	0	0	36.84%
107	ȘCOALA GIMNAZIALĂ GHERGHEȘTI PETREȘTI	0	2	5	2	3	1	0	0	1	0	35.71%
108	ȘCOALA GIMNAZIALĂ POTLOGI	3	5	3	2	5	1	1	0	0	0	35.00%
109	ȘCOALA GIMNAZIALĂ DĂRMĂNEȘTI	7	8	4	4	5	4	1	2	0	0	34.29%
110	ȘCOALA GIMNAZIALĂ BILCIUREȘTI	0	1	2	5	0	2	2	0	0	0	33.33%
111	ȘCOALA GIMNAZIALĂ CĂPRIORU TĂTĂRANI	1	4	1	2	3	0	1	0	0	0	33.33%
112	ȘCOALA GIMNAZIALĂ COMIȘANI	0	0	2	6	2	1	0	0	1	0	33.33%
113	ȘCOALA GIMNAZIALĂ SCHEIU DE JOS LUDEȘTI	2	3	4	1	2	1	2	0	0	0	33.33%
114	ȘCOALA GIMNAZIALĂ SUDULENI VOINEȘTI	1	3	1	1	0	2	1	0	0	0	33.33%
115	ȘCOALA GIMNAZIALĂ ȘELARU	0	3	7	0	2	1	1	1	0	0	33.33%
116	ȘCOALA GIMNAZIALĂ TĂRTĂȘEȘTI	1	5	3	1	3	1	0	1	0	0	33.33%
117	ȘCOALA GIMNAZIALĂ VALEA MARE	1	3	3	1	2	1	1	0	0	0	33.33%
118	ȘCOALA GIMNAZIALĂ VIȘINEȘTI	2	3	1	2	1	3	0	0	0	0	33.33%
119	ȘCOALA GIMNAZIALĂ ODOBEȘTI	1	7	6	3	6	2	0	0	0	0	32.00%
120	ȘCOALA GIMNAZIALĂ NR.3 DOICEȘTI	2	4	3	4	3	3	0	0	0	0	31.58%
121	ȘCOALA GIMNAZIALĂ PETREȘTI	4	1	4	2	3	0	2	0	0	0	31.25%
122	ȘCOALA GIMNAZIALĂ CROVU ODOBEȘTI	3	8	2	4	4	3	0	0	0	0	29.17%
123	ȘCOALA GIMNAZIALĂ FINTA	4	3	3	0	3	0	0	0	1	0	28.57%
124	ȘCOALA GIMNAZIALĂ NR.1 LUNGULEȚU	4	4	5	2	4	1	0	1	0	0	28.57%
125	ȘCOALA GIMNAZIALĂ SLOBOZIA MOARĂ	1	3	4	2	1	1	1	0	1	0	28.57%
126	ȘCOALA GIMNAZIALĂ GEMENEA BRĂTULEȘTI VOINEȘTI	1	3	1	3	2	1	0	0	0	0	27.27%
127	ȘCOALA GIMNAZIALĂ CRICOV VALEA LUNGĂ	3	4	2	10	2	4	0	1	0	0	26.92%
128	LICEUL TEHNOLOGIC "GOGA IONESCU" TITU	2	10	8	2	7	1	0	0	0	0	26.67%

129	ȘCOALA GIMNAZIALĂ CORBII MARI	7	9	4	2	5	1	0	2	0	0	26.67%
130	ȘCOALA GIMNAZIALĂ BREZOAIA BREZOAIE	2	7	5	1	4	0	0	0	0	1	25.00%
131	ȘCOALA GIMNAZIALĂ GURA FOII	1	2	2	1	1	1	0	0	0	0	25.00%
132	ȘCOALA GIMNAZIALĂ NR.2 ȘOTÂNGA	0	2	0	1	1	0	0	0	0	0	25.00%
133	ȘCOALA GIMNAZIALĂ "SPIRU HARET" BRANIȘTEA	3	3	5	1	3	0	0	1	0	0	25.00%
134	ȘCOALA GIMNAZIALĂ "STAN ȘTEFAN" VLĂDENI	1	8	2	4	2	3	0	0	0	0	25.00%
135	ȘCOALA GIMNAZIALĂ IEDERA DE JOS	2	2	7	5	5	0	0	0	0	0	23.81%
136	ȘCOALA GIMNAZIALĂ "CONSTANTIN SECĂREANU" RUNCU	2	1	4	6	0	1	1	2	0	0	23.53%
137	ȘCOALA GIMNAZIALĂ "MAREȘAL CONSTANTIN PREZAN" BUTIMANU	3	4	4	2	2	1	1	0	0	0	23.53%
138	ȘCOALA GIMNAZIALĂ NICULEȘTI	4	2	0	7	3	1	0	0	0	0	23.53%
139	ȘCOALA GIMNAZIALĂ NR.1 PICIOR DE MUNTE PĂUNEI DRAGODANA	0	1	5	4	3	0	0	0	0	0	23.08%
140	ȘCOALA GIMNAZIALĂ NR.2 LUNGULEȚU	4	9	5	7	5	0	1	0	1	0	21.88%
141	ȘCOALA GIMNAZIALĂ COSTEȘTI VALE	2	4	4	1	3	0	0	0	0	0	21.43%
142	LICEUL TEHNOLOGIC NUCET	0	5	6	4	2	2	0	0	0	0	21.05%
143	ȘCOALA GIMNAZIALĂ GROZĂVEȘTI CORBII MARI	6	6	4	3	5	0	0	0	0	0	20.83%
144	ȘCOALA GIMNAZIALĂ FIERBINȚI ȘELARU	2	4	2	0	2	0	0	0	0	0	20.00%
145	ȘCOALA GIMNAZIALĂ NR.1 GHIRDOVENI I. L. CARAGIALE	4	4	6	2	2	2	0	0	0	0	20.00%
146	ȘCOALA GIMNAZIALĂ POROINICA MĂTĂȘARU	1	1	0	6	0	1	0	1	0	0	20.00%
147	ȘCOALA GIMNAZIALĂ HĂBENI BUCȘANI	2	8	5	2	1	1	0	2	0	0	19.05%
148	ȘCOALA GIMNAZIALĂ NR.2 TITU TIRG	2	3	3	5	3	0	0	0	0	0	18.75%
149	ȘCOALA GIMNAZIALĂ TELEȘTI LUDEȘTI	2	7	11	2	2	2	0	0	0	0	15.38%
150	ȘCOALA GIMNAZIALĂ BUNGETU VĂCĂREȘTI	3	3	2	4	1	1	0	0	0	0	14.29%
151	ȘCOALA GIMNAZIALĂ CORNĂȚELU	1	2	0	3	1	0	0	0	0	0	14.29%
152	ȘCOALA GIMNAZIALĂ PĂTROAIA VALE CRÂNGURILE	7	5	0	0	1	1	0	0	0	0	14.29%
153	ȘCOALA GIMNAZIALĂ COJASCA	3	20	6	7	3	1	1	0	0	0	12.20%
154	LICEUL TEHNOLOGIC PETROL MORENI	1	8	4	2	2	0	0	0	0	0	11.76%
155	ȘCOALA GIMNAZIALĂ "GRIGORE ALEXANDRESCU" TÂRGOVIȘTE	1	2	5	1	1	0	0	0	0	0	10.00%
156	ȘCOALA GIMNAZIALĂ DRĂGĂEȘTI PĂMÂNTENI MĂNEȘTI	3	3	4	2	1	0	0	0	0	0	7.69%

157	ȘCOALA GIMNAZIALĂ CIOCANARI NICULEȘTI	2	7	3	1	1	0	0	0	0	0	7.14%
158	ȘCOALA GIMNAZIALĂ PITARU POTLOGI	7	4	2	2	1	0	0	0	0	0	6.25%
159	ȘCOALA GIMNAZIALĂ "DR.MIOARA MINCU" CONȚEȘTI	1	5	5	6	1	0	0	0	0	0	5.56%
160	LICEUL TEHNOLOGIC COJASCA	4	4	0	0	0	0	0	0	0	0	0.00%
161	ȘCOALA GIMNAZIALĂ BĂDULEȘTI CRÂNGURILE	2	2	0	1	0	0	0	0	0	0	0.00%
162	ȘCOALA GIMNAZIALĂ COLACU RĂCARI	0	2	4	3	0	0	0	0	0	0	0.00%
163	ȘCOALA GIMNAZIALĂ GLOD MOROENI	0	1	3	0	0	0	0	0	0	0	0.00%
164	ȘCOALA GIMNAZIALĂ MĂRGINENII DE SUS DĂRMĂNEȘTI	4	4	0	2	0	0	0	0	0	0	0.00%
165	ȘCOALA GIMNAZIALĂ NR.1 I. L. CARAGIALE	9	8	2	2	0	0	0	0	0	0	0.00%
166	ȘCOALA GIMNAZIALĂ NR.2 MORENI	0	2	0	2	0	0	0	0	0	0	0.00%
167	ȘCOALA GIMNAZIALĂ ROMĂNEȘTI POTLOGI	14	12	8	0	0	0	0	0	0	0	0.00%
168	ȘCOALA GIMNAZIALĂ ULMI	0	0	0	0	0	0	0	0	0	0	0.00%
		<b>241</b>	<b>469</b>	<b>530</b>	<b>471</b>	<b>729</b>	<b>498</b>	<b>321</b>	<b>232</b>	<b>149</b>	<b>24</b>	<b>50.30%</b>

Inspector școlar general,  
Prof. Sorin ION

Președinte Comisia județeană  
Inspector școlar general adjunct,  
Prof. Elena Cristina STROE

Secretari Comisia județeană,  
Insp. șc. prof. Cătălina HOMEGHU  
Inf. Emilia BRICEAG