

Nr. 9785/06.09.2021

**BACALAUREAT 2021 - SESIUNEA AUGUST-SEPTEMBRIE
ANALIZA REZULTATELOR LA NIVELUL JUDEȚULUI DÂMBOVIȚA**

Înscriși - 937; Prezenți – 779; Eliminați – 2
Reușiți – 242 (31.07%) – media la nivel național 32.90%
Nr. centre examen – 6; Nr. centre zonale de evaluare – 1

Rezultate finale după contestații – 03.09.2021

DB	Înscriși	Prezenți	Absenți	Medii							Eliminați	Nr. reușiți	Rata promovare DB	Rata de promovare la nivel național
				1.00-4.99	5.00-5.99	6.00-6.99	7.00-7.99	8.00-8.99	9.00-9.99	10				
Total DB	937	779	158	384	151	204	34	2	2	0	2	242	31.07%	32.90%
Curentă	625	526	99	261	96	136	30	1	2	0	0	169	32.12%	43.90%
Anterioară	312	253	59	123	55	68	4	1	0	0	2	73	28.85%	28.90%

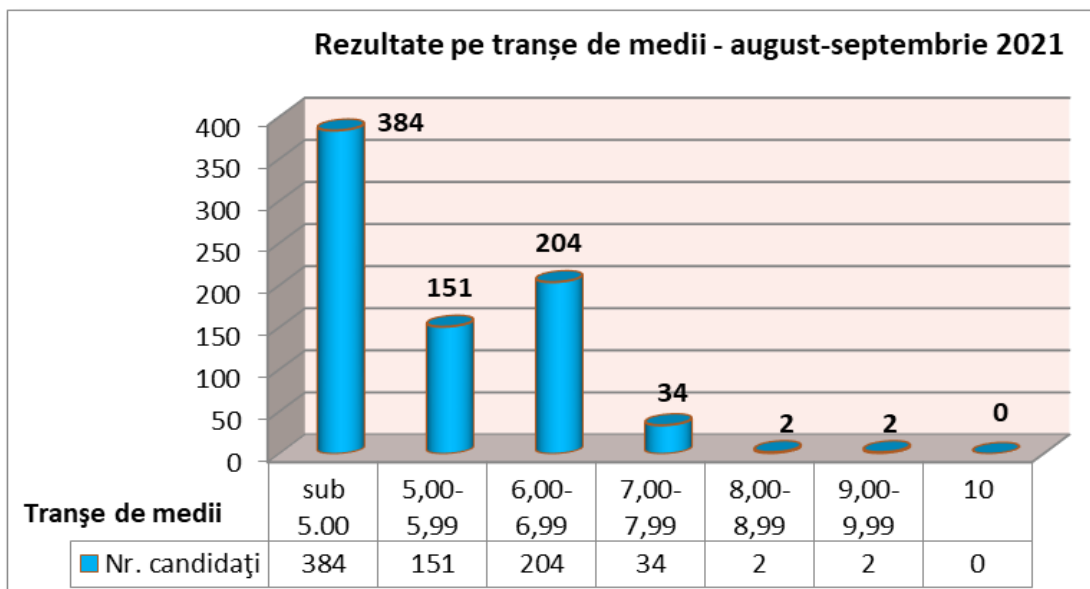

Analiza rezultatelor pe filiere

DB	Înscriși	Prezenți	Absenți	Medii							Elimi Nați	Nr. reușiți	Rata promovare DB	Rata promovare la nive național
				1.00-4.99	5.00 - 5.99	6.00 - 6.99	7.00 - 7.99	8.00 - 8.99	9.00 - 9.99	10				
Total DB	937	779	158	384	151	204	34	2	2	0	2	242	31.07%	32.90%
Teoretică	517	453	64	205	84	131	30	1	2	0	1	164	36.20%	44.60%
Tehnologică	363	283	80	165	52	61	4	1	0	0	1	66	23.32%	26.30%
Vocațională	57	43	14	14	15	12	0	0	0	0	0	12	27.90%	40.50%

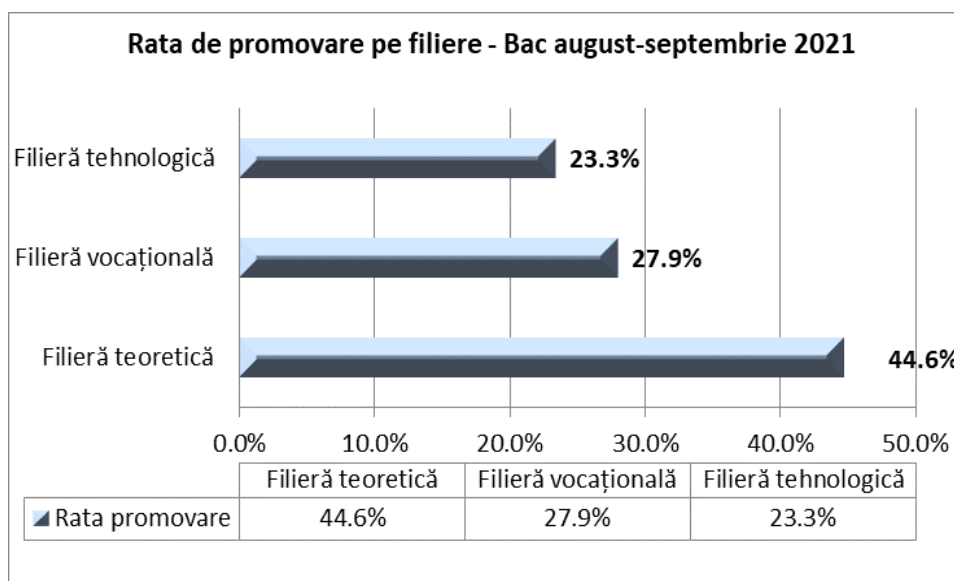

Istoric rezultate pe tranșe de note în perioada 2016-2021

Înscriși	Prezenți	Absenți	Medii							Eliminați	Rata de promovare	Anul
			1.00-4.99	5.00 - 5.99	6.00 - 6.99	7.00 - 7.99	8.00 - 8.99	9.00 - 9.99	10			
937	779	158	384	151	204	34	2	2	0	2	31.07%	2021
1010	826	184	443	133	211	34	4	0	0	1	30.15%	2020
1067	837	230	375	200	229	29	3	0	0	1	31.18%	2019
1084	870	214	440	209	178	35	5	0	0	3	25.06%	2018
1041	788	253	394	173	187	27	5	1	0	1	27.92%	2017
1153	914	239	491	195	202	21	1	0	0	4	24.51%	2016

Evoluția ratei de promovare la nivelul județului Dâmbovița în perioada 2008 - 2021

Anul	Sesiunea iunie-iulie			Sesiunea august-septembrie			TOTAL		
	Prezenți	Promovați numeric	Procent	Prezenți	Promovați numeric	Procent	Prezenți	Promovați numeric	Procent
2008	4812	3530	73.35%	1447	827	57.15%	6259	4357	69.61%
2009	4432	3429	77.36%	1200	876	73.00%	5632	4305	76.43%
2010	4647	2476	53.28%	2205	476	21.58%	6852	2952	43.08%
2011	5068	1806	35.63%	2562	414	16.15%	7630	2220	29.09%
2012	4803	1892	39.38%	2625	443	16.87%	7428	2335	31.43%
2013	4512	2112	43.79%	2047	393	19.20%	6559	2505	38.19%
2014	3829	1972	51.50%	1440	306	21.25%	5269	2278	43.23%
2015	4156	2566	61.67%	1262	257	20.36%	5423	2823	52.05%
2016	3238	1882	58.12%	914	224	24.51%	4152	2106	50.72%
2017	3119	2017	64.67%	788	239	30.33%	3907	2256	57.74%
2018	2855	1880	65.85%	870	224	25.75%	3725	2104	56.48%
2019	3009	1883	60.92%	837	261	31.18%	3846	2094	54.24%
2020	3489	2119	60.73%	826	249	30.14%	4315	2368	54.87%
2021	2975	1953	65.65%	779	242	31.07%	3754	2195	58.47%
Total	54944	31517	56.88%	19802	5431	27.42%	74751	36898	49.36%

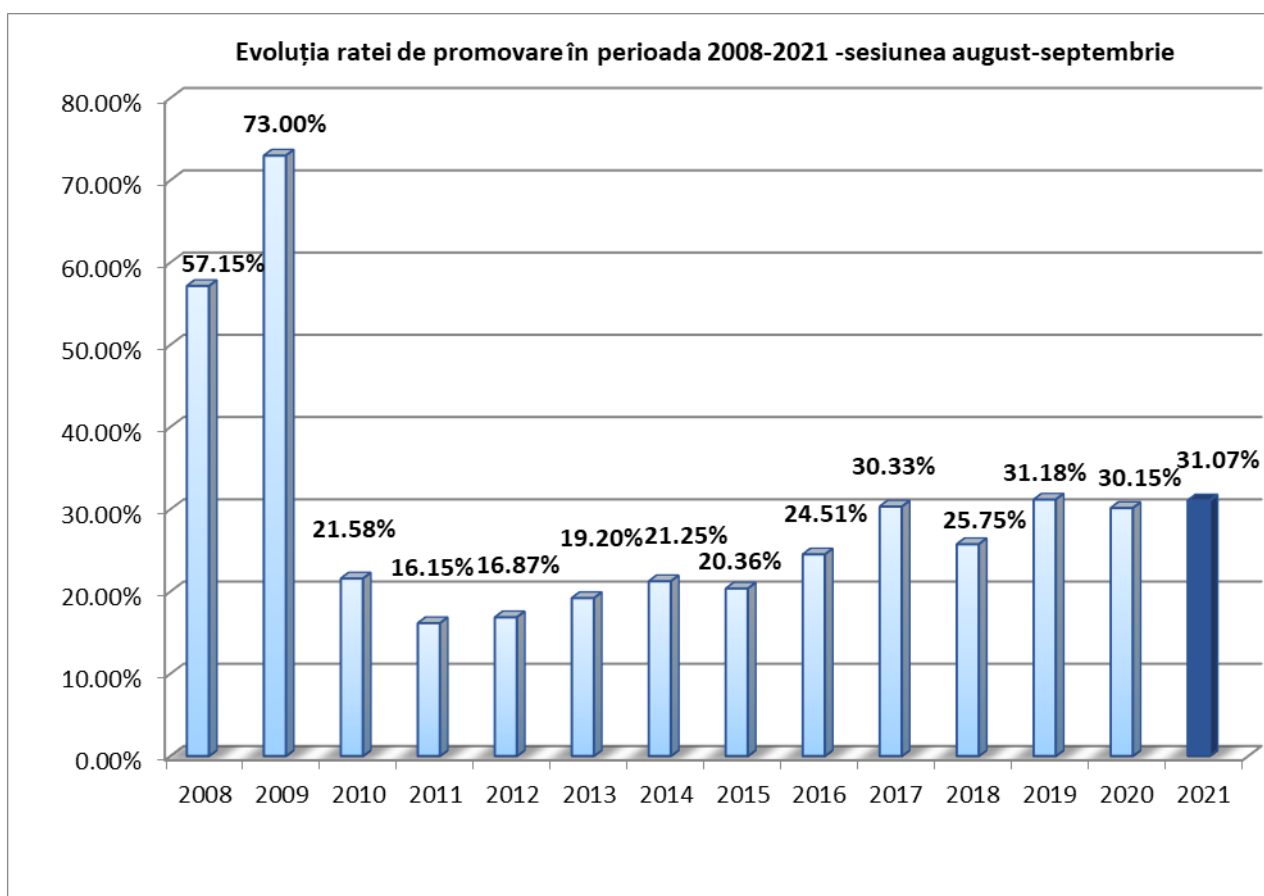

Analiza statistică Proba E) a) - Limba și literatura română

Nr. elevi înscriși	Prezenți	Absenți	Eliminați	Note							Rata promovare	Anul
				1.00-4.99	5.00-5.99	6.00-6.99	7.00-7.99	8.00-8.99	9.00-9.99	10		
322	259	63	1	103	86	41	18	10	1	0	60.23%	2021
337	276	61	1	92	106	48	28	0	1	0	66.30%	2020
494	386	108	0	82	155	80	48	17	4	0	78.75%	2019
395	300	95	2	77	134	61	19	7	0	0	60.63%	2018
488	369	119	0	167	130	37	24	10	1	0	54.74%	2017
544	424	120	3	187	139	69	22	3	1	0	55.18%	2016

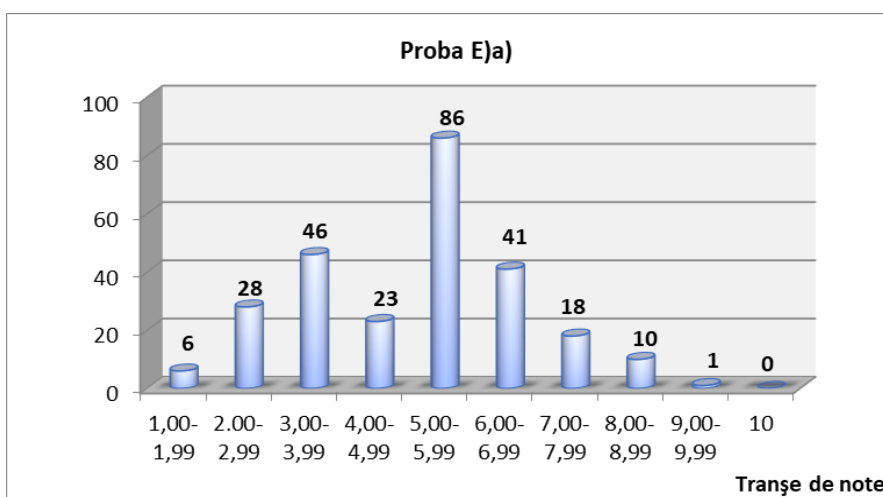

Analiza statistică Proba E) c) – matematică / istorie

Nr. elevi înscriși	Prezenți	Absenți	Eliminați	Note							Rata promovare	Anul
				1.00-4.99	5.00-5.99	6.00-6.99	7.00-7.99	8.00-8.99	9.00-9.99	10		
650	537	113	1	317	149	50	14	3	4	0	40.96%	2021
698	570	128	0	331	170	49	18	2	0	0	41.92%	2020
714	560	154	0	329	164	42	20	4	1	0	56.89%	2019
713	575	138	0	382	137	40	13	2	1	0	33.56%	2018
593	440	153	0	278	98	44	11	7	1	1	36.81%	2017
709	545	164	0	335	148	36	24	1	1	0	38.53%	2016

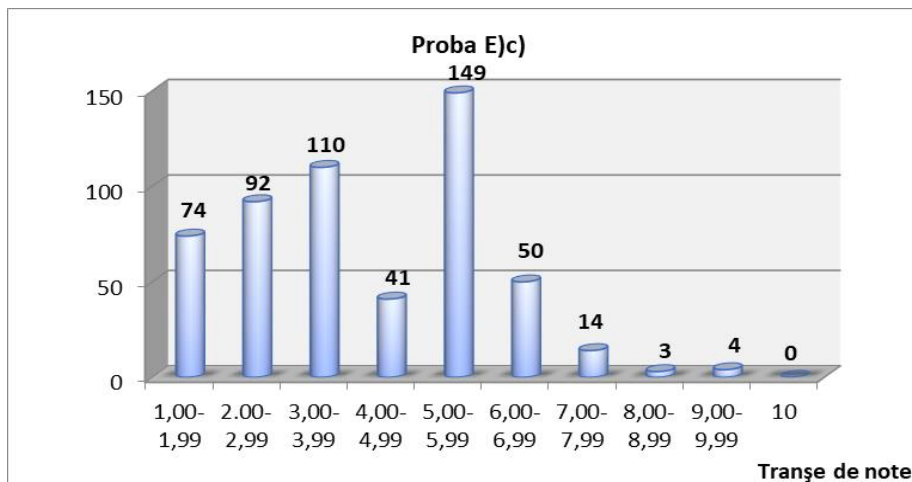

Analiza statistică Proba E) d)

Nr. elevi înscriși	Prezenți	Absenți	Eliminați	Note							Rata promovare	Anul
				1.00-4.99	5.00-5.99	6.00-6.99	7.00-7.99	8.00-8.99	9.00-9.99	10		
589	483	106	0	214	94	80	55	31	9	0	55.69%	2021
610	485	125	0	260	85	53	43	27	14	3	46.39%	2020
680	537	143	1	183	129	92	75	42	15	0	65.73%	2019
648	517	131	1	190	143	84	51	41	6	1	63.06%	2018
668	499	169	1	226	107	78	51	28	8	0	54.50%	2017
698	538	160	1	282	111	70	39	32	3	0	36.53%	2016

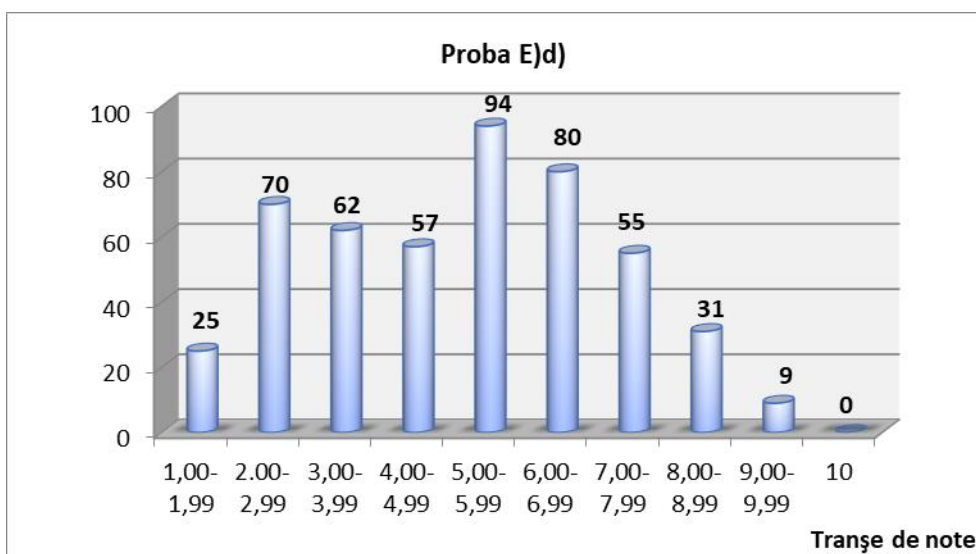

Statistica comparativă pe probe

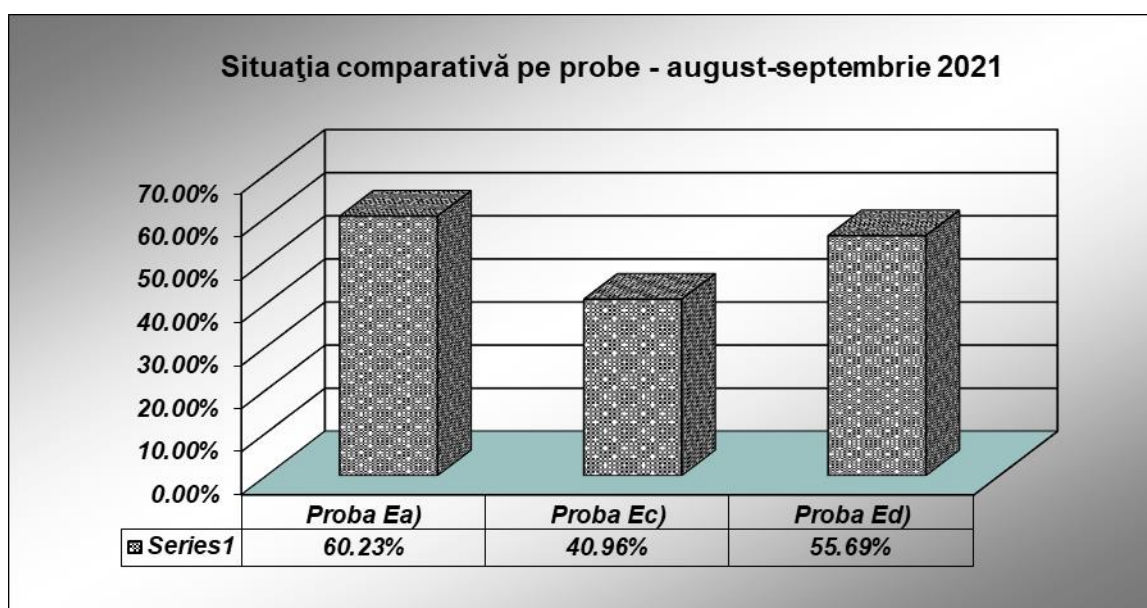

Situația statistică pe unități de învățământ

Unitate	Inscrisi	Procent promovare	Prezenti	Absen#i	Respinsi	Reusiti 6-6,99	Reusiti 7-7,99	Reusiti 8-8,99	Reusiti 9-9,99	Reusiti 10
COLEGIUL NAȚIONAL "CONSTANTIN CARABELLA" TÂRGOVIȘTE	2	100.00	2	0	0	2	0	0	0	0
LICEUL DE ARTE "BĂLAȘA DOAMNA" TÂRGOVIȘTE	2	100.00	1	1	0	1	0	0	0	0
LICEUL TEHNOLOGIC "UDREA BĂLEANU" BĂLENI	19	75.00	16	3	4	12	0	0	0	0
COLEGIUL NAȚIONAL "IENĂCHIȚĂ VĂCĂRESCU" TÂRGOVIȘTE	4	66.67	3	1	1	1	1	0	0	0
LICEUL TEORETIC "PETRU CERCEL" TÂRGOVIȘTE	57	53.85	52	5	24	22	5	1	0	0
COLEGIUL NAȚIONAL "VLADIMIR STREINU" GĂEȘTI	48	52.17	46	2	22	13	11	0	0	0
COLEGIUL ECONOMIC "ION GHICA" TÂRGOVIȘTE	33	50.00	26	7	13	11	2	0	0	0
COLEGIUL NAȚIONAL "CONSTANTIN CANTACUZINO" TÂRGOVIȘTE	3	50.00	2	1	1	0	1	0	0	0
LICEUL "AUREL RAINU" FIENI	31	46.15	26	5	14	9	3	0	0	0
SEMINARUL TEOLOGIC ORTODOX "SF. IOAN GURĂ DE AUR" TÂRGOVIȘTE	19	44.44	18	1	10	7	1	0	0	0
LICEUL TEHNOLOGIC VOINEȘTI	9	42.86	7	2	4	3	0	0	0	0
LICEUL TEHNOLOGIC "NICOLAE CIORĂNESCU" TÂRGOVIȘTE	42	37.84	37	5	23	11	0	1	2	0
COLEGIUL NAȚIONAL "ION LUCA CARAGIALE" MORENI	50	33.33	42	8	28	11	3	0	0	0
COLEGIUL NAȚIONAL "NICOLAE TITULESCU" PUCIOASA	30	30.77	26	4	18	7	1	0	0	0
LICEUL TEORETIC "ION GHICA" RĂCARI	24	30.00	20	4	14	5	1	0	0	0
LICEUL "VOIEVODUL MIRCEA" TÂRGOVIȘTE	101	28.24	85	16	61	23	1	0	0	0
LICEUL TEHNOLOGIC DE TRANSPORTURI AUTO TÂRGOVIȘTE	19	25.00	12	7	9	2	1	0	0	0
LICEUL TEHNOLOGIC "CONSTANTIN BRÂNCOVEANU" TÂRGOVIȘTE	53	24.44	45	8	34	11	0	0	0	0
LICEUL TEHNOLOGIC "GOGA IONESCU" TITU	56	22.45	49	7	38	11	0	0	0	0
LICEUL TEORETIC "ION HELIADE RĂDULESCU" TÂRGOVIȘTE	73	21.54	65	8	51	12	2	0	0	0
LICEUL TEHNOLOGIC PETROL MORENI	30	21.05	19	11	15	4	0	0	0	0
LICEUL TEORETIC "MIHAI VITEAZUL" VIȘINA	19	18.18	11	8	8	2	0	0	0	0
LICEUL TEHNOLOGIC	79	17.74	62	17	50	10	1	0	0	0

"IORDACHE GOLESCU" GĂEȘTI										
LICEUL TEORETIC "IANCU C VISSARION" TITU	73	15.63	64	9	54	10	0	0	0	0
LICEUL TEHNOLOGIC PUCIOASA	9	14.29	7	2	6	1	0	0	0	0
LICEUL TEHNOLOGIC "MARIN GRIGORE NĂSTASE" TĂRTĂȘEȘTI	16	12.50	8	8	7	1	0	0	0	0
LICEUL TEHNOLOGIC "SPIRU HARET" TÂRGOVIȘTE	12	11.11	9	3	8	1	0	0	0	0
LICEUL TEHNOLOGIC "DR.C. ANGELESCU" GĂEȘTI	15	8.33	12	3	11	1	0	0	0	0
LICEUL TEHNOLOGIC NUCET	9	.00	7	2	7	0	0	0	0	0
TOTAL	937	31.07	779	158	535	204	34	2	2	0

Președinte comisia județeană,
Inspector școlar general,
Prof. Cătălina HOMEGHIU