

MINISTERUL EDUCAȚIEI

BACALAUREAT 2022 – SESIUNEA IUNIE – IULIE ANALIZA REZULTATELOR LA NIVELUL JUDEȚULUI DÂMBOVIȚA

Înscriși: 2895; Prezenți – 2769; Eliminați – 2

Reușiți: 1988 (71,79% – media la nivel național 73,30%)

Nr. centre de examen – 13

Nr. centre zonale de evaluare – 3

Rezultate finale după contestații – 01.07.2022

DB	Inscriși	Prezenți	Absenți	Medii							Eliminați	Nr. reușiți	Rata de promovare DB	Rata de promovare la nivel național
				1.00-4.99	5.00-5.99	6.00-6.99	7.00-7.99	8.00-8.99	9.00-9.99	10				
Total DB	2895	2769	126	611	168	448	467	476	593	4	2	1988	71,79%	73,30%
Curentă	2502	2420	81	543	88	336	462	476	593	4	1	1871	77,95%	80,00%
Anterioară	393	347	45	150	80	112	5	0	0	0	1	117	33,71%	32,10 %
Urban	1506	1460	45	230	76	229	274	276	371	4	1	1154	79,04%	79,37%
Rural	1389	1307	81	381	92	219	193	200	222	0	1	834	63,81%	66,91%
Feminin	1567	1524	43	301	76	208	242	286	407	4	0	1147	75,26%	78,58%
Masculin	1328	1243	83	310	92	240	223	189	186	0	2	841	67,65%	71,21%

Prezența comparativă la BAC în perioada 2015-2022

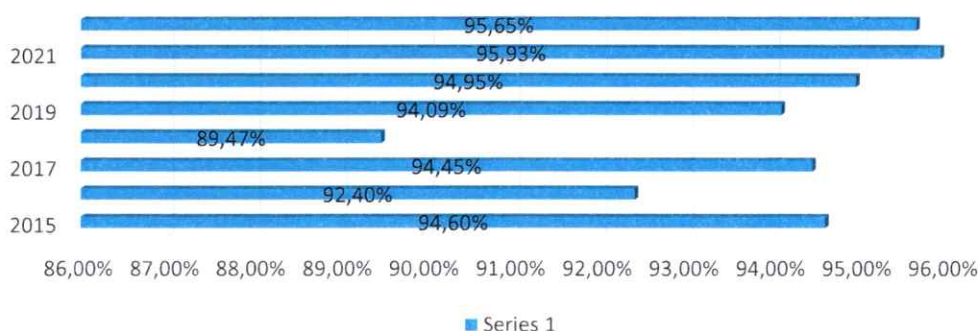

Rezultatele pe tranșe de note - BACALAUREAT 2022

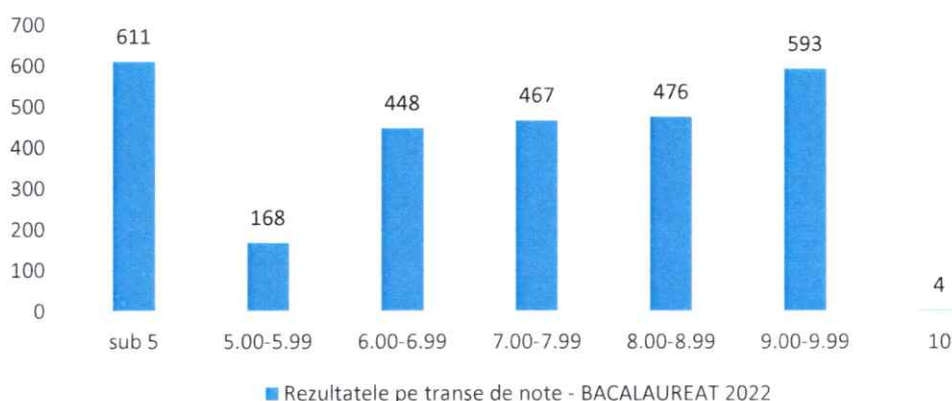

Analiza rezultatelor pe filiere

DB	Inscriși	Prezenți	Absenți	Medii							Eliminați	Nr. reușiți	Rata de promovare DB	Rata de promovare la nivel național
				1.00-4.99	5.00-5.99	6.00-6.99	7.00-7.99	8.00-8.99	9.00-9.99	10				
Total DB	2895	2769	126	611	168	448	467	476	593	4	2	1988	71,79%	73,30%
Teoretică	1896	1860	36	370	88	306	328	352	500	4	0	1490	80,10%	86,63%
Tehnologică	739	664	75	343	61	108	99	75	37	0	2	319	48,00%	52,40%
Vocațional	260	245	15	66	19	34	40	49	56	0	0	179	73,10%	78,61%

Rata de promovare pe filiere - 2022

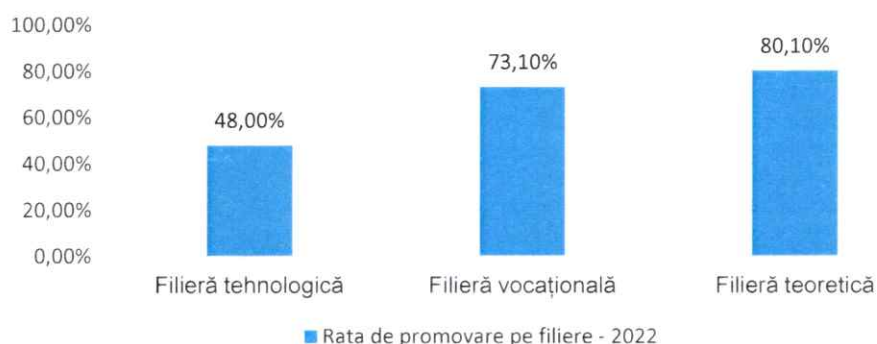

Istoric rezultate pe tranșe de note in perioada 2015-2022

Inscriși	Prezenți	Absenți	Medii							Eliminați	Rata de promovare	Anul
			1.00-4.99	5.00-5.99	6.00-6.99	7.00-7.99	8.00-8.99	9.00-9.99	10			
2895	2769	126	611	168	448	467	476	593	4	2	71,79%	2022
3101	2975	126	851	168	416	456	530	547	4	3	65,65%	2021
3669	3489	180	1187	181	462	461	612	582	2	2	60,73%	2020
3198	3009	189	968	208	475	425	514	418	1	0	60,92%	2019
3191	2855	336	801	171	381	460	551	486	2	3	65,85%	2018
3302	3119	183	871	205	450	525	638	320	2	8	62,04%	2017
3504	3238	266	1089	264	551	468	515	347	1	3	58,12%	2016
4393	4156	237	1291	293	596	642	685	640	3	6	61,74%	2015

Situația comparativă a mediilor 2021-2022

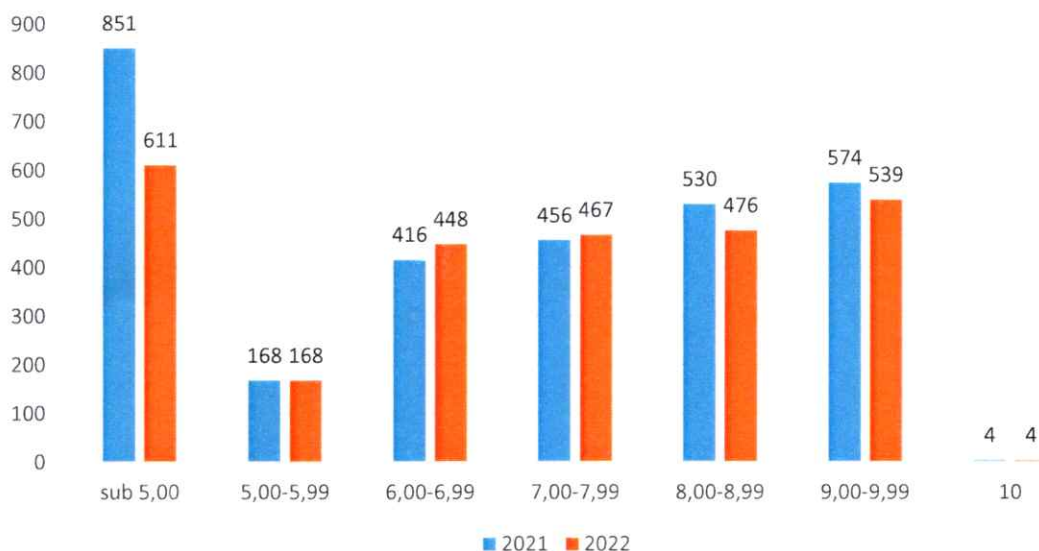

Evoluția ratei de promovare la nivelul județului Dâmbovița în perioada 2008-2022

Anul	Sesiunea iunie-iulie			Sesiunea august-septembrie			TOTAL		
	Prezenți	Promovați numeric	Procent	Prezenți	Promovați numeric	Procent	Prezenți	Promovați numeric	Procent
2008	4812	3530	73,35%	1447	827	51,15%	6289	4357	69,61%
2009	4432	3429	77,36%	1200	876	73,00%	5632	4305	76,43%
2010	1647	2476	53,28%	2205	476	21,58%	6852	2952	43,08%
2011	5068	1806	35,63%	2562	414	16,15%	7630	2220	29,09%
2012	4803	1892	39,38%	2625	443	16,87%	7428	2335	31,43%
2013	4512	2112	43,79%	2047	393	19,20%	6559	2505	38,19%
2014	3829	1972	51,50%	1440	306	21,25%	5269	2278	43,23%
2015	4156	2566	61,67%	1262	257	20,36%	5423	2823	52,05%
2016	3238	1882	58,12%	914	224	24,51%	4152	2106	50,72%
2017	3119	2017	64,67%	788	239	30,33%	3907	2256	57,74%
2018	2855	1880	65,85%	870	224	25,75%	3725	2104	56,48%
2019	3009	1883	60,92%	837	261	31,18%	3846	2094	54,24%
2020	3489	2119	60,73%	826	249	30,14%	4315	2368	54,87%
2021	2975	1953	60,73%	779	242	31,07%	3754	2195	58,36%
2022	2885	1988	71,79%	-	-	-	-	-	-

Evoluția ratei de promovare în perioada 2008-2022-BAC-DB

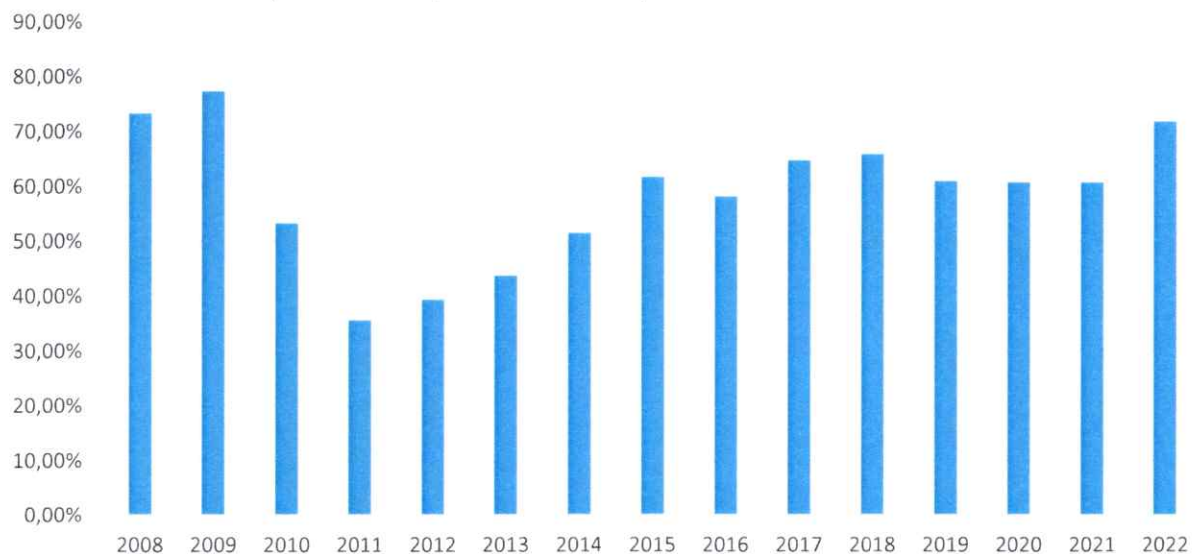

Variația ratei de promovabilitate în perioada 2014-2022 (situație comparativă simulare – examen de bacalaureat, la nivelul județului Dâmbovița)

Situație statistică comparativă simulare - examen BACALAUREAT - 2014 - 2022

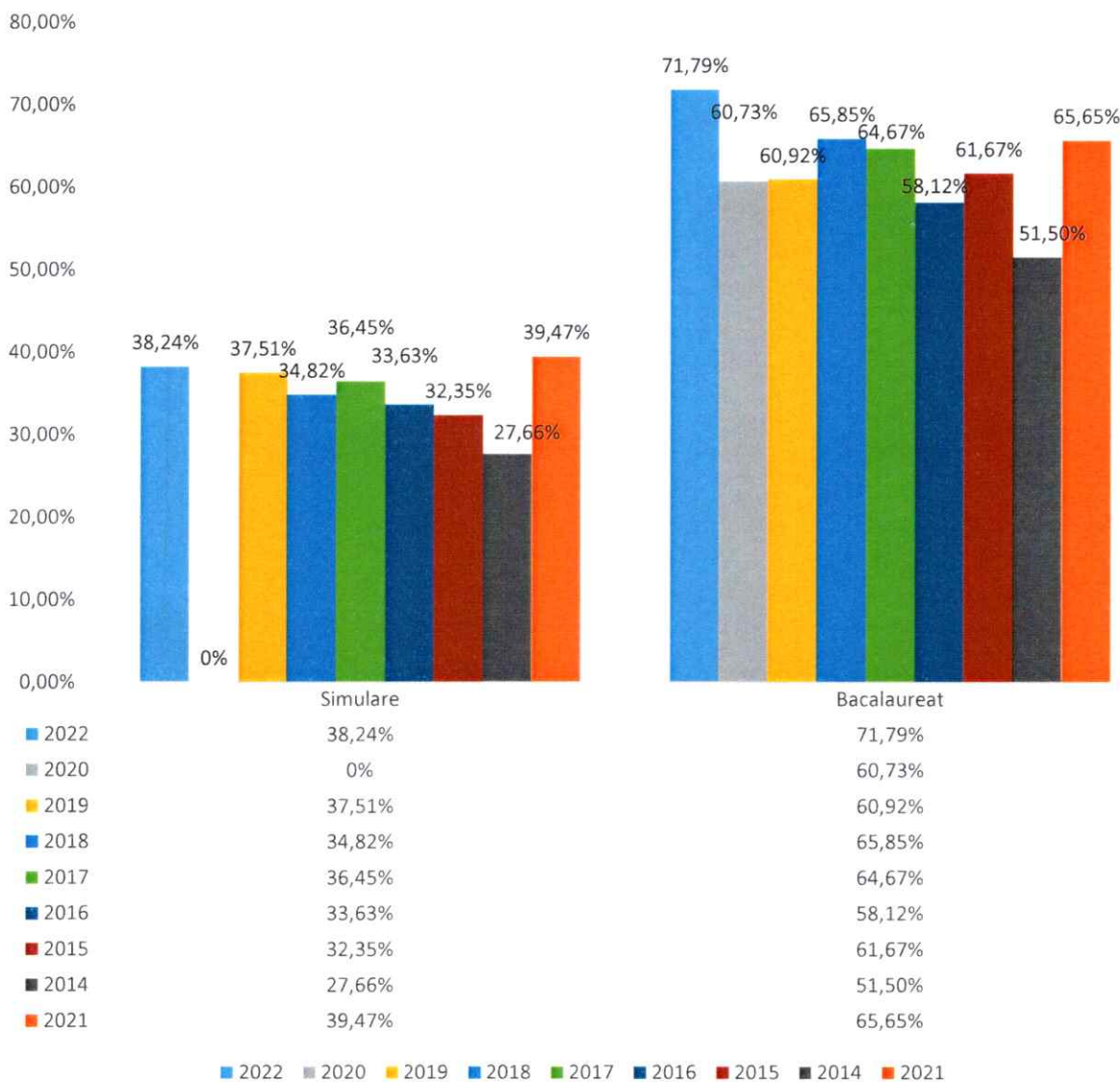

Analiza statistică Proba E)a – Limba și literatura română

Inscriși	Prezenți	Absenți	Medii							Eliminați	Rata de promovare	Anul
			1.00-4.99	5.00-5.99	6.00-6.99	7.00-7.99	8.00-8.99	9.00-9.99	10			
2603	2548	55	226	441	478	358	440	578	27	0	91,13%	2022
2737	2679	58	268	413	386	421	558	611	21	1	89,96%	2021
3143	3062	81	421	599	437	417	638	525	25	0	86,25%	2020
2816	2716	100	500	534	388	371	488	421	14	0	81,59%	2019
2918	2697	221	298	463	339	403	602	584	8	0	88,95%	2018
2905	2816	89	483	630	411	504	500	275	10	3	82,74%	2017
3504	2868	163	534	750	450	381	454	291	8	0	81,38%	2016

Proba E)a

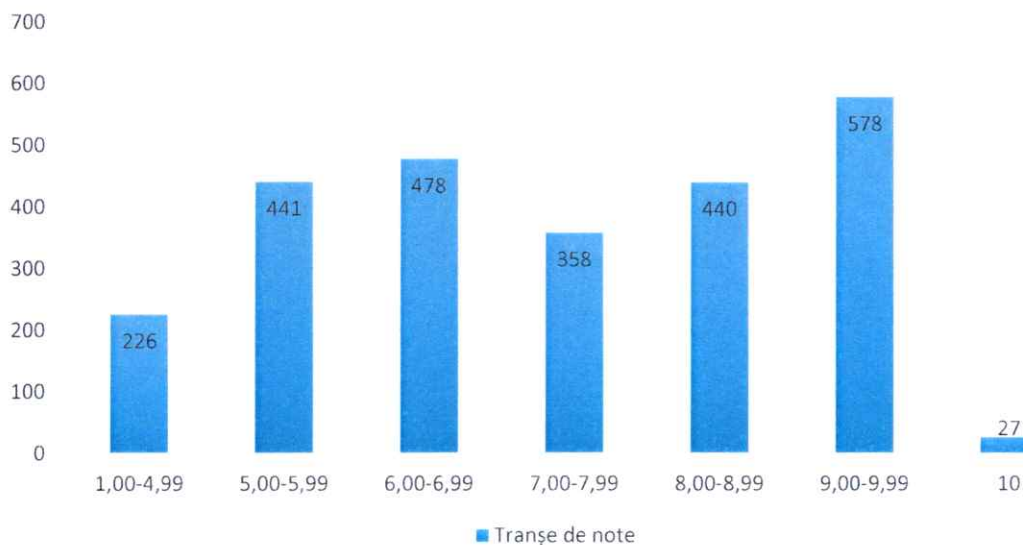

Analiza statistică Proba Ec)-matematică/istorie

Nr.elevi înscriși	Prezenți	Absenți	Note							Eliminați	Rata de promovare	Anul
			1.00-4.99	5.00-5.99	6.00-6.99	7.00-7.99	8.00-8.99	9.00-9.99	10			
2895	2721	77	553	412	318	298	406	504	153	0	79,67%	2022
2881	2786	95	716	516	330	345	404	387	87	1	74.26%	2021
3389	3258	131	1002	412	345	335	466	555	142	1	69.21%	2020
2974	2846	128	806	487	654	338	379	406	76	0	71.68%	2019
2966	2719	247	674	488	365	345	369	404	73	1	75.17%	2018
3002	2887	115	643	417	347	416	463	493	105	3	77.62%	2017
3504	2981	191	866	555	377	337	370	396	80	0	70.94%	2016

Proba E)c

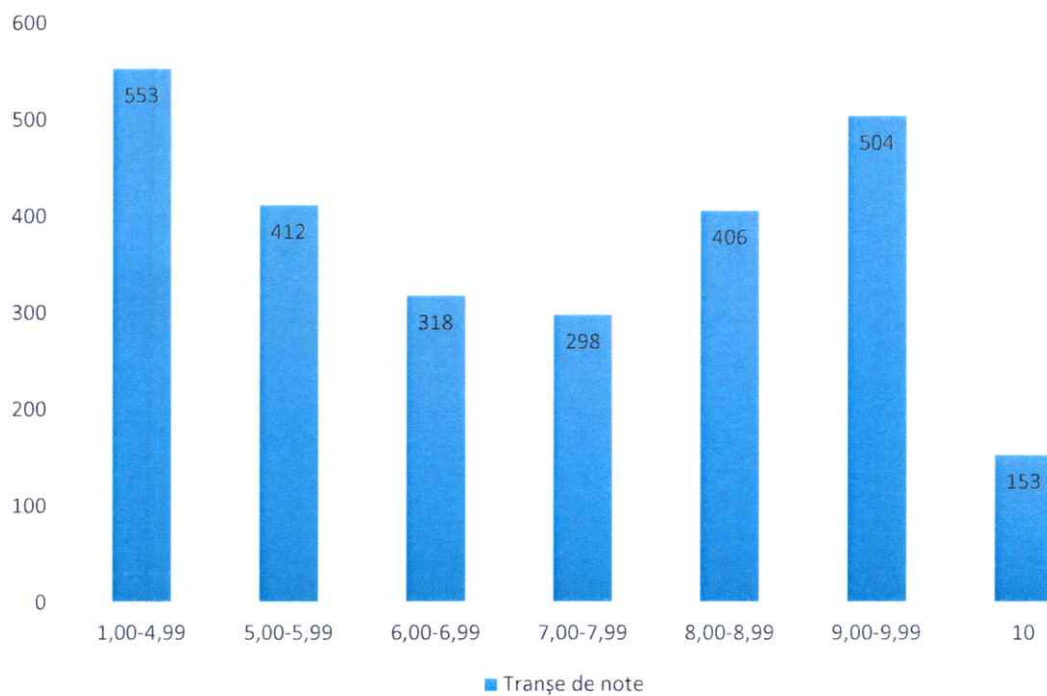

Analiza statistică Proba E)d

Inscriși	Prezenți	Absenți	Medii							Eliminați	Rata de promovare	Anul
			1.00-4.99	5.00-5.99	6.00-6.99	7.00-7.99	8.00-8.99	9.00-9.99	10			
2728	2649	77	304	218	295	393	558	762	119	2	88,52%	2022
2896	2798	98	456	224	267	376	518	771	185	1	83,67%	2021
3343	3218	125	701	272	300	400	592	840	112	1	78,18%	2020
2960	2829	131	556	291	300	421	552	613	92	0	80,35%	2019
2999	2747	252	448	247	284	340	540	745	143	0	76,65%	2018
3052	2921	131	553	241	297	435	647	658	90	0	81,07%	2017
3504	2994	187	613	293	341	417	609	655	64	2	79,45%	2016

Proba E)d

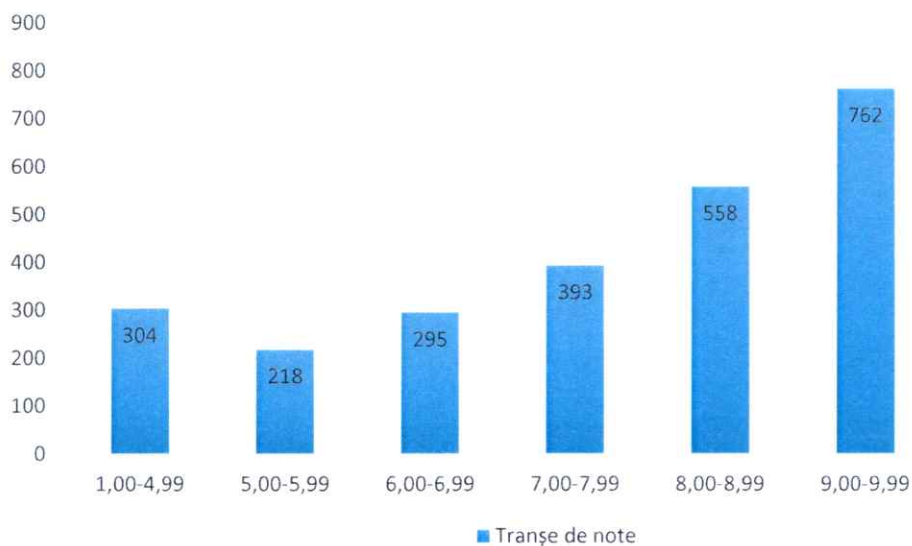

Situația statistică pe probe (comparativ)

Situația comparativă pe probe - BACALAUREAT 2022

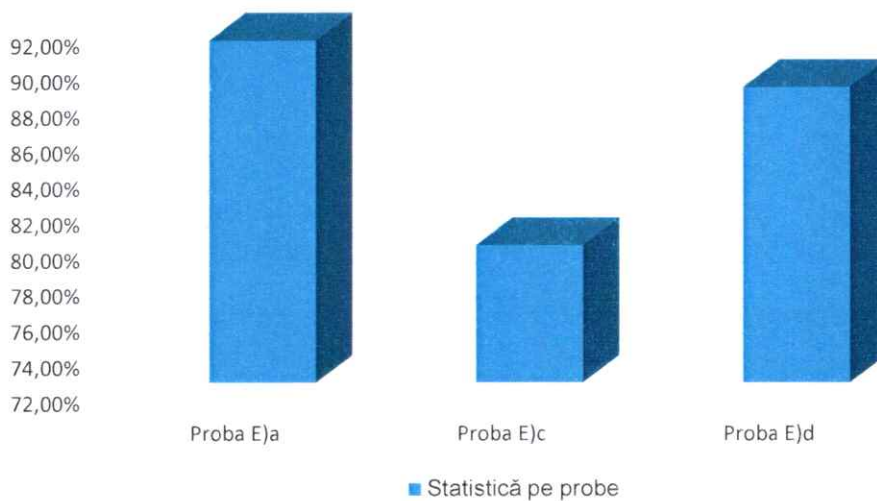

Situația statistică pe unități de învățământ

Unitate	Inscrisi	Procent promovare	Prezenti	Reusiti TOTAL	Reusiti 6-6,99	Reusiti 7-7,99	Reusiti 8-8,99	Reusiti 9-9,99	Reus 10
COLEGIUL ECONOMIC "ION GHICA" TÂRGOVIȘTE	271	80.99	263	213	40	72	65	36	0
COLEGIUL NAȚIONAL "CONSTANTIN CARABELLA" TÂRGOVIȘTE	170	98.22	169	166	12	18	38	98	0
COLEGIUL NAȚIONAL "IENĂCHIȚĂ VĂCĂRESCU" TÂRGOVIȘTE	235	99.15	235	233	13	22	65	132	1
COLEGIUL NAȚIONAL "ION LUCA CARAGIALE" MORENI	174	76.16	172	131	35	28	33	34	1
COLEGIUL NAȚIONAL "NICOLAE TITULESCU" PUCIOASA	128	93.70	127	119	20	32	38	28	1
COLEGIUL NAȚIONAL PEDAGOGIC "CONSTANTIN CANTACUZINO" TÂRGOVIȘTE	171	94.15	171	161	5	28	40	88	0
COLEGIUL NAȚIONAL "VLADIMIR STREINU" GĂEȘTI	215	85.98	214	184	36	44	42	61	1
LICEUL "AUREL RAINU" FIENI	52	76.00	50	38	10	11	12	5	0
LICEUL DE ARTE "BĂLAȘA DOAMNA" TÂRGOVIȘTE	78	89.74	78	70	7	16	27	20	0
LICEUL TEHNOLOGIC COJASCA	6	.00	1	0	0	0	0	0	0
LICEUL TEHNOLOGIC "CONSTANTIN BRÂNCOVEANU" TÂRGOVIȘTE	53	39.58	48	19	13	3	2	1	0
LICEUL TEHNOLOGIC DE TRANSPORTURI AUTO TÂRGOVIȘTE	23	11.11	18	2	2	0	0	0	0
LICEUL TEHNOLOGIC "DR.C. ANGELESCU" GĂEȘTI	19	47.06	17	8	2	5	1	0	0
LICEUL TEHNOLOGIC "GOGA IONESCU" TITU	85	44.44	81	36	21	13	2	0	0
LICEUL TEHNOLOGIC "IORDACHE GOLESCU" GĂEȘTI	175	28.95	152	44	27	13	4	0	0

Unitate	Inscrisi	Procent promovare	Prezenti	Reusiti TOTAL	Reusiti 6-6,99	Reusiti 7-7,99	Reusiti 8-8,99	Reusiti 9-9,99	Reus 10
LICEUL TEHNOLOGIC "MARIN GRIGORE NĂSTASE" TÂRTĂȘEȘTI	19	6.25	16	1	1	0	0	0	0
LICEUL TEHNOLOGIC "NICOLAE CIORĂNESCU" TÂRGOVIȘTE	37	34.38	32	11	8	1	2	0	0
LICEUL TEHNOLOGIC NUCET	24	42.11	19	8	3	2	3	0	0
LICEUL TEHNOLOGIC PETROL MORENI	57	23.26	43	10	6	3	1	0	0
LICEUL TEHNOLOGIC PUCIOASA	10	.00	9	0	0	0	0	0	0
LICEUL TEHNOLOGIC "SPIRU HARET" TÂRGOVIȘTE	33	13.33	30	4	4	0	0	0	0
LICEUL TEHNOLOGIC "UDREA BĂLEANU" BĂLENI	13	69.23	13	9	2	4	3	0	0
LICEUL TEHNOLOGIC VOINEȘTI	11	10.00	10	1	1	0	0	0	0
LICEUL TEORETIC "IANCU C VISSARION" TITU	203	63.32	199	126	29	27	28	42	0
LICEUL TEORETIC "ION GHICA" RĂCARI	71	69.57	69	48	20	12	8	8	0
LICEUL TEORETIC "ION HELIADE RĂDULESCU" TÂRGOVIȘTE	167	58.71	155	91	35	34	18	4	0
LICEUL TEORETIC "MIHAI VITEAZUL" VIȘINA	44	55.00	40	22	9	8	1	4	0
LICEUL TEORETIC "PETRU CERCEL" TÂRGOVIȘTE	165	81.88	160	131	29	46	33	23	0
LICEUL "VOIEVODUL MIRCEA" TÂRGOVIȘTE	133	46.03	126	58	41	10	5	2	0
SEMINARUL TEOLOGIC ORTODOX "SF. IOAN GURĂ DE AUR" TÂRGOVIȘTE	53	84.62	52	44	17	15	5	7	0
TOTAL	2895	71.79	2769	1988	448	467	476	593	4

Raport contestații

DB	820
Ea)-Limba și literatura română(REAL)	185
Ea)-Limba și literatura română(UMAN)	94
Ec)- Istorie	93
Ec)- Matematică-TEHN	52
Ec)- Matematică-MATE-INFO	93
Ec)- Matematică-ST-NAT	55
Ec)- Matematică-PED	5
Ed)- Geografie	71
Ed)-Biologie vegetală și animală	57
Ed)-Anatomie și fiziologie umană, genetică și ecologie umană	39
Ed)-Chimie organică	5
Ed)-Chimie anorganică	6
Ed)-Fizică- TEH	1
Ed)-Fizică- TEO	9
Ed)-Informatică MI C/C++	13
Ed)-Logică, argumentare și comunicare	19
Ed)-Economie	5
Ed)- Sociologie	9
Ed)-Filosofie	1
Ed)-Psihologie	8

Soluționare contestații				
Nr.contestații	Admise	820		
820		Note mai mari	Note mai mici	Note egale
			518	249

PREȘEDINTE COMISIA JUDEȚEANĂ
INSPECTOR ȘCOLAR GENERAL
Prof. Heana Cătălina NICOLĂESCU